



## **Snoekbaarsstraat 166, 1432 PG Aalsmeer**

**Vraagprijs € 600.000,00 kosten koper**

# Omschrijving

## Snoekbaarsstraat 166, 1432 PG Aalsmeer

\*\*\*English translation below.\*\*\*

Deze fijne EINDWONING met 4 slaapkamers, moderne keuken en badkamer, is gelegen in een kindvriendelijke wijk. De woning beschikt over energielabel A, 9 zonnepanelen (mei 2023) en een nieuwe c.v.-ketel (december 2023). De verzorgde achtertuin is gelegen op het zonnige zuidoosten.

Deze eengezinswoning is gelegen in een wijk met verscheidende grasvelden met speelpleintjes, diverse kinderdagverblijven, basisscholen alsmede sportfaciliteiten. Voor ontspanning is het Amsterdamse bos evenals de Westeinderplassen in de nabije omgeving gelegen. In Winkelcentrum Nieuw Oosteinde tref je diverse supermarkten, de bakker, drogisterij etc. Het gezellige stadshart van Amstelveen is in ca. 10 minuten aan te rijden.

### INDELING:

#### BEGANE GROND:

Entree, hal, garderobe, meterkast met slimme meters en glasvezel en toilet met kleurige wandtegels en een fonteintje. De open keuken is aan de voorzijde gesitueerd en voorzien van een kookeiland met bar, gasfornuis, afzuigkap en oven. Verder is de keuken voorzien van een koelkast, magnetron, vaatwasser en spoelbak. Doordat de woning op een hoek gelegen is valt er via de zijramen extra daglicht in de woonkamer. De woonkamer, voorzien van vloerverwarming en airconditioning (2021), is tuingericht en de openslaande deuren brengen je in de verzorgde achtertuin. De op het zuidoosten gelegen achtertuin is voorzien van een vrijstaand stenen berging en achterom.

#### EERSTE VERDIEPING:

Overloop. Aan de achterzijde tref je de riante master bedroom met airconditioning (2021) en ruime inbouwkast. Aan de voorzijde zijn nog eens 2 slaapkamers gelegen. De ruime badkamer is in lichte kleurstelling opgesteld en voorzien van een douche, wastafel en toilet.

#### TWEEDE VERDIEPING:

Open zolderruimte met speelse nok en 2 dakramen. Je hebt hier de mogelijkheid tot het creëren van een slaapkamer, kantoorruimte of extra bergruimte. De c.v.-ketel (december 2023), mechanische ventilatie en wasmachine- en drogeraansluiting zijn ook op deze verdieping gelegen.

#### BIJZONDERHEDEN:

- Woonoppervlakte 116 m<sup>2</sup>.
- Bouwjaar 2009.
- Volledig geïsoleerde woning, Energielabel A.
- 9 zonnepanelen (mei 2023), C.V.-ketel (december 2023).
- Vloerverwarming begane grond.
- Nabij alle denkbare voorzieningen.
- Oplevering in overleg.

---

This nice END HOUSE with 4 bedrooms, modern kitchen and bathroom, is located in a child-friendly neighborhood. The house has energy label A, 9 solar panels (May 2023) and a new central heating (December 2023). The well-kept backyard is located on the sunny southeast.

This single-family home is located in a neighborhood with several lawns with playgrounds, various daycare centers, primary schools and sports facilities. For relaxation, the Amsterdamse bos and the Westeinderplassen are located nearby. In the Nieuw Oosteinde Shopping Center you will find various supermarkets, a bakery, a drugstore, etc. The

pleasant city center of Amstelveen is approximately a 10-minute drive away.

#### LAYOUT:

##### GROUND FLOOR:

Entrance, hall, meter cupboard with smart meters and fiber optic and toilet with colorful wall tiles and a sink. The open kitchen is located at the front and equipped with a cooking island with bar, gas stove, extractor hood and oven. The kitchen is also equipped with a refrigerator, microwave, dishwasher and sink. Because the house is located on a corner, extra daylight enters the living room through the side windows. The living room, with underfloor heating and air conditioning (2021), is garden-oriented and the French doors take you into the well-kept backyard. The southeast-facing backyard has a detached stone shed and rear entrance.

##### FIRST FLOOR:

Overflow. At the rear you will find the spacious master bedroom with air conditioning (2021) and spacious built-in wardrobe. There are another 2 bedrooms at the front. The spacious bathroom has a light color scheme and is equipped with a shower, sink and toilet.

##### SECOND FLOOR:

Open attic space with playful ridge and 2 skylights. Here you have the option of creating a bedroom, office space or extra storage space. The central heating (December 2023), mechanical ventilation, washing machine and dryer connections are also located on this floor.

##### PARTICULARITIES:

- Living area 116 m<sup>2</sup>.
- Year of construction 2009.
- Fully insulated house, Energy Label A.
- 9 solar panels (May 2023), central heating boiler (December 2023).
- Underfloor heating on the ground floor.
- Close to all conceivable amenities.
- Delivery in consultation.

## Kenmerken

<b>Vraagprijs</b>	: € 600.000,00 kosten koper
<b>Soort</b>	: Woonhuis
<b>Type woning</b>	: Eindwoning
<b>Aantal kamers</b>	: 5 kamers waarvan 4 slaapkamer(s)
<b>Inhoud woning</b>	: 475 m <sup>3</sup>
<b>Perceel oppervlakte</b>	: 150 m <sup>2</sup>
<b>Gebruiksoppervlakte woonfunctie</b>	: 116 m <sup>2</sup>
<b>Soort woning</b>	: Eengezinswoning
<b>Bouwjaar</b>	: 2009
<b>Ligging</b>	: Aan rustige weg, in woonwijk
<b>Tuin</b>	: Achtertuin, voortuin
<b>Hoofdtuin</b>	: Achtertuin 51 m <sup>2</sup>
<b>Garage</b>	: Geen garage
<b>Energie label</b>	: A
<b>Verwarming</b>	: C.V.-Ketel, Vloerverwarming gedeeltelijk
<b>Isolatie</b>	: Dakisolatie, Muurisolatie, Vloerisolatie, Dubbel glas
<b>Voorzieningen</b>	: Mechanische ventilatie, TV kabel, Airconditioning, Dakraam, Glasvezel kabel, Zonnepanelen

## Locatie

Snoekbaarsstraat 166  
1432 PG AALSMEER

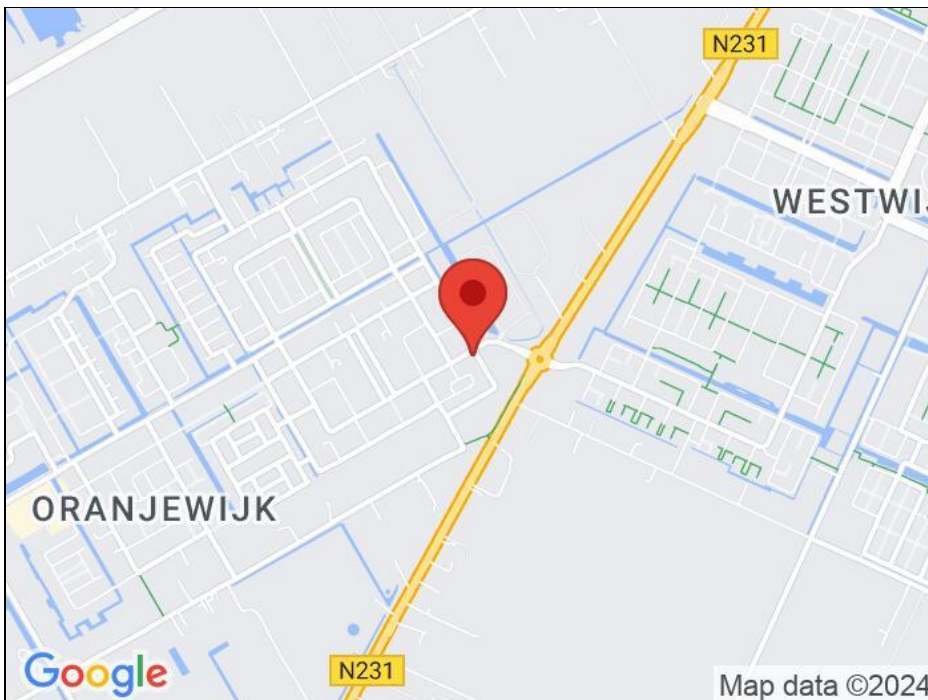

## Foto's



## Foto's



## Foto's



## Foto's





## Foto's



## Foto's



## Foto's



## Foto's



## Foto's



## Foto's



# Plattegrond



# Plattegrond





# Plattegrond

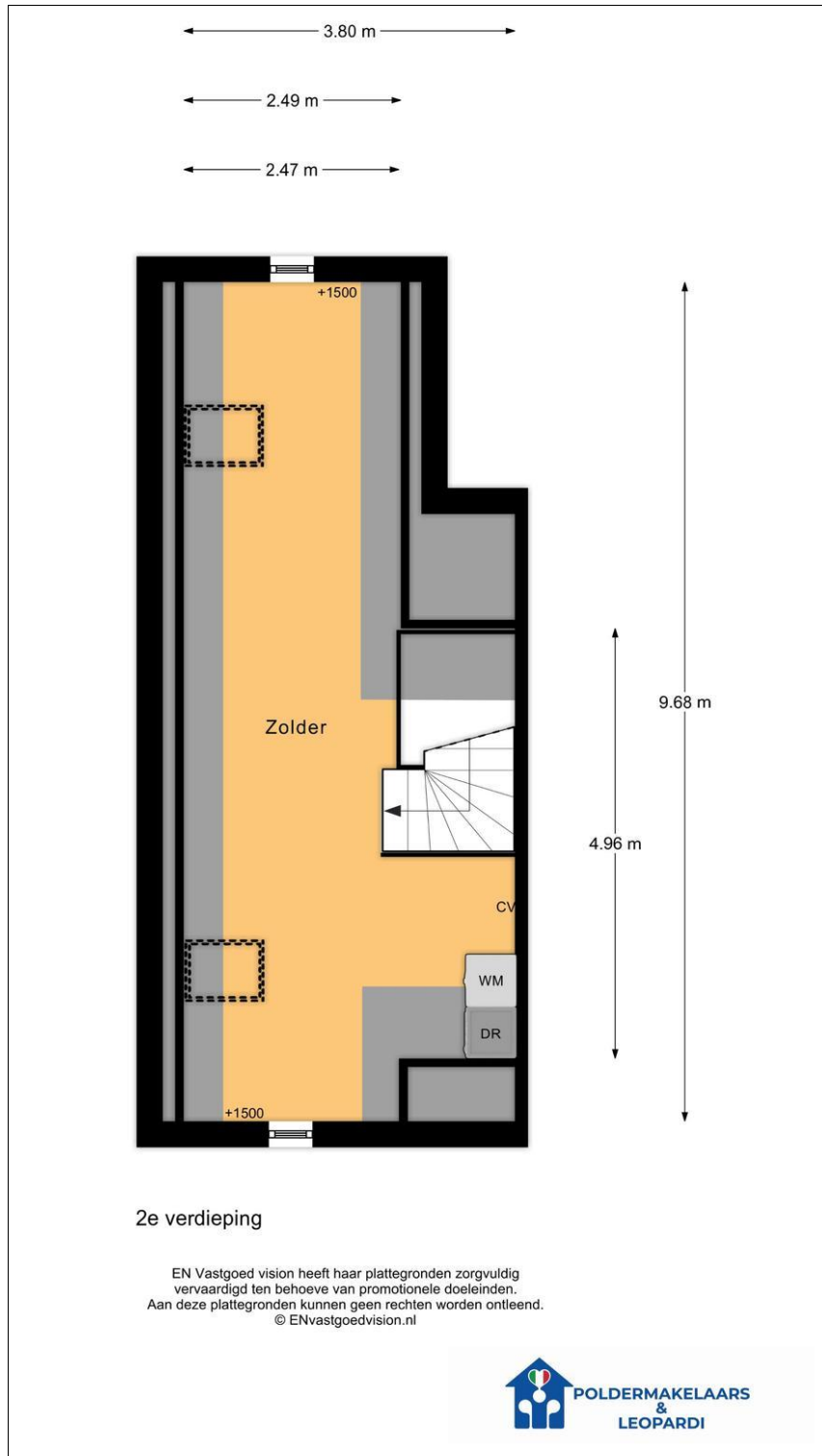

## Plattegrond

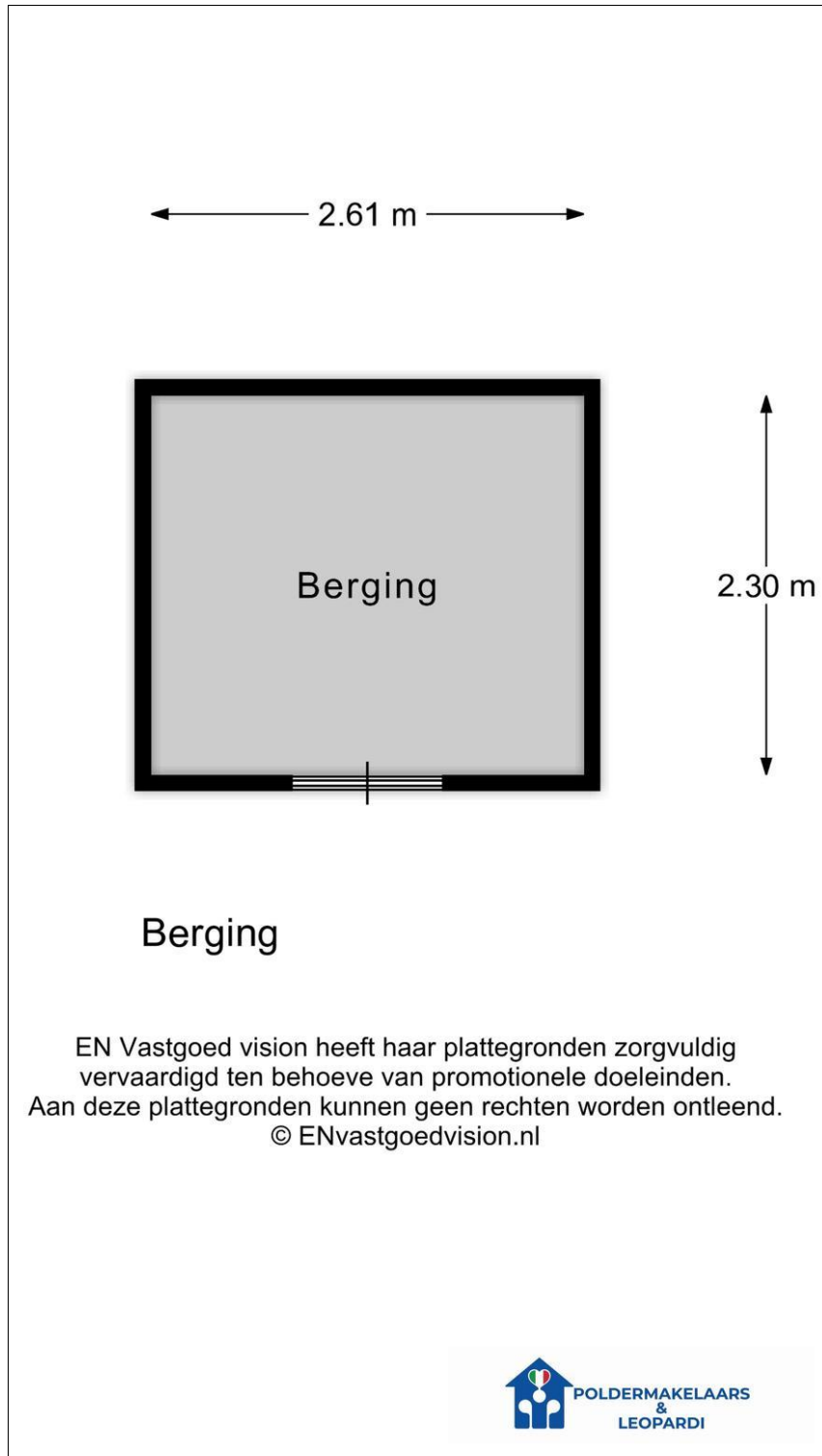

## Lijst van zaken

	Blijft achter	Gaat mee	Kan worden overgenomen	n.v.t.
<b>Woning</b>				
<i>Interieur</i>				
Verlichting, te weten:				
- Inbouwspots/dimmers	<input type="checkbox"/>	<input checked="" type="checkbox"/>	<input type="checkbox"/>	<input type="checkbox"/>
- Opbouwspots/armaturen/lampen/dimmers	<input type="checkbox"/>	<input checked="" type="checkbox"/>	<input type="checkbox"/>	<input type="checkbox"/>
- Losse (hang)lampen	<input type="checkbox"/>	<input checked="" type="checkbox"/>	<input type="checkbox"/>	<input type="checkbox"/>
-	<input type="checkbox"/>	<input type="checkbox"/>	<input type="checkbox"/>	<input checked="" type="checkbox"/>
-	<input type="checkbox"/>	<input type="checkbox"/>	<input type="checkbox"/>	<input checked="" type="checkbox"/>
(Losse)kasten, legplanken, te weten:				
-	<input type="checkbox"/>	<input checked="" type="checkbox"/>	<input type="checkbox"/>	<input type="checkbox"/>
-	<input type="checkbox"/>	<input type="checkbox"/>	<input type="checkbox"/>	<input checked="" type="checkbox"/>
Raamdecoratie/zonwering binnen, te weten:				
- Gordijnrails	<input type="checkbox"/>	<input checked="" type="checkbox"/>	<input type="checkbox"/>	<input type="checkbox"/>
- Gordijnen	<input type="checkbox"/>	<input checked="" type="checkbox"/>	<input type="checkbox"/>	<input type="checkbox"/>
- Overgordijnen	<input type="checkbox"/>	<input type="checkbox"/>	<input type="checkbox"/>	<input checked="" type="checkbox"/>
- Vitrages	<input type="checkbox"/>	<input type="checkbox"/>	<input type="checkbox"/>	<input checked="" type="checkbox"/>
- Rolgordijnen	<input type="checkbox"/>	<input checked="" type="checkbox"/>	<input type="checkbox"/>	<input type="checkbox"/>
- Lamellen	<input type="checkbox"/>	<input type="checkbox"/>	<input type="checkbox"/>	<input checked="" type="checkbox"/>
- Jaloezieën	<input type="checkbox"/>	<input checked="" type="checkbox"/>	<input type="checkbox"/>	<input type="checkbox"/>
- (Losse) horren/rolhorren	<input type="checkbox"/>	<input type="checkbox"/>	<input type="checkbox"/>	<input checked="" type="checkbox"/>
-	<input type="checkbox"/>	<input type="checkbox"/>	<input type="checkbox"/>	<input checked="" type="checkbox"/>
-	<input type="checkbox"/>	<input type="checkbox"/>	<input type="checkbox"/>	<input checked="" type="checkbox"/>
Vloerdecoratie, te weten:				
- Vloerbedekking	<input type="checkbox"/>	<input type="checkbox"/>	<input type="checkbox"/>	<input checked="" type="checkbox"/>
- Parketvloer	<input checked="" type="checkbox"/>	<input type="checkbox"/>	<input type="checkbox"/>	<input type="checkbox"/>
- Houten vloer(delen)	<input checked="" type="checkbox"/>	<input type="checkbox"/>	<input type="checkbox"/>	<input type="checkbox"/>
- Laminaat	<input checked="" type="checkbox"/>	<input type="checkbox"/>	<input type="checkbox"/>	<input type="checkbox"/>
- Plavuizen	<input checked="" type="checkbox"/>	<input type="checkbox"/>	<input type="checkbox"/>	<input type="checkbox"/>
-	<input type="checkbox"/>	<input type="checkbox"/>	<input type="checkbox"/>	<input checked="" type="checkbox"/>
-	<input type="checkbox"/>	<input type="checkbox"/>	<input type="checkbox"/>	<input checked="" type="checkbox"/>
(Voorzet) openhaard met toebehoren	<input type="checkbox"/>	<input type="checkbox"/>	<input type="checkbox"/>	<input checked="" type="checkbox"/>
Allesbrander	<input checked="" type="checkbox"/>	<input type="checkbox"/>	<input type="checkbox"/>	<input type="checkbox"/>
Houtkachel	<input type="checkbox"/>	<input type="checkbox"/>	<input type="checkbox"/>	<input checked="" type="checkbox"/>
(Gas)kachels	<input checked="" type="checkbox"/>	<input type="checkbox"/>	<input type="checkbox"/>	<input type="checkbox"/>

	Blijft achter	Gaat mee	Kan worden overgenomen	n.v.t.
Designradiator(en)	<input checked="" type="checkbox"/>	<input type="checkbox"/>	<input type="checkbox"/>	<input type="checkbox"/>
Radiatorafwerking	<input checked="" type="checkbox"/>	<input type="checkbox"/>	<input type="checkbox"/>	<input type="checkbox"/>
Overig, te weten:				
- Spiegelwanden	<input type="checkbox"/>	<input type="checkbox"/>	<input type="checkbox"/>	<input checked="" type="checkbox"/>
- Schilderij ophangstelsysteem	<input type="checkbox"/>	<input type="checkbox"/>	<input type="checkbox"/>	<input checked="" type="checkbox"/>
-	<input type="checkbox"/>	<input type="checkbox"/>	<input type="checkbox"/>	<input checked="" type="checkbox"/>
-	<input type="checkbox"/>	<input type="checkbox"/>	<input type="checkbox"/>	<input checked="" type="checkbox"/>
-	<input type="checkbox"/>	<input type="checkbox"/>	<input type="checkbox"/>	<input checked="" type="checkbox"/>
-	<input type="checkbox"/>	<input type="checkbox"/>	<input type="checkbox"/>	<input checked="" type="checkbox"/>

#### Keuken

Keukenblok (met bovenkasten)	<input checked="" type="checkbox"/>	<input type="checkbox"/>	<input type="checkbox"/>	<input type="checkbox"/>
Keuken (inbouw)apparatuur, te weten:				
- Kookplaat	<input checked="" type="checkbox"/>	<input type="checkbox"/>	<input type="checkbox"/>	<input type="checkbox"/>
- (Gas)fornuis	<input checked="" type="checkbox"/>	<input type="checkbox"/>	<input type="checkbox"/>	<input type="checkbox"/>
- Afzuigkap	<input checked="" type="checkbox"/>	<input type="checkbox"/>	<input type="checkbox"/>	<input type="checkbox"/>
- Magnetron	<input checked="" type="checkbox"/>	<input type="checkbox"/>	<input type="checkbox"/>	<input type="checkbox"/>
- Oven	<input checked="" type="checkbox"/>	<input type="checkbox"/>	<input type="checkbox"/>	<input type="checkbox"/>
- Combi-oven/combimagnetron	<input checked="" type="checkbox"/>	<input type="checkbox"/>	<input type="checkbox"/>	<input type="checkbox"/>
- Koelkast	<input type="checkbox"/>	<input type="checkbox"/>	<input type="checkbox"/>	<input checked="" type="checkbox"/>
- Vriezer	<input type="checkbox"/>	<input type="checkbox"/>	<input type="checkbox"/>	<input checked="" type="checkbox"/>
- Koel-vriescombinatie	<input checked="" type="checkbox"/>	<input type="checkbox"/>	<input type="checkbox"/>	<input type="checkbox"/>
- Vaatwasser	<input type="checkbox"/>	<input type="checkbox"/>	<input type="checkbox"/>	<input checked="" type="checkbox"/>
- Quooker	<input type="checkbox"/>	<input type="checkbox"/>	<input type="checkbox"/>	<input checked="" type="checkbox"/>
- Koffiezetapparaat	<input type="checkbox"/>	<input checked="" type="checkbox"/>	<input type="checkbox"/>	<input type="checkbox"/>
-	<input type="checkbox"/>	<input type="checkbox"/>	<input type="checkbox"/>	<input checked="" type="checkbox"/>
-	<input type="checkbox"/>	<input type="checkbox"/>	<input type="checkbox"/>	<input checked="" type="checkbox"/>
Keukenaccessoires, te weten:				
-	<input type="checkbox"/>	<input type="checkbox"/>	<input type="checkbox"/>	<input checked="" type="checkbox"/>
-	<input type="checkbox"/>	<input type="checkbox"/>	<input type="checkbox"/>	<input checked="" type="checkbox"/>
-	<input type="checkbox"/>	<input type="checkbox"/>	<input type="checkbox"/>	<input checked="" type="checkbox"/>
-	<input type="checkbox"/>	<input type="checkbox"/>	<input type="checkbox"/>	<input checked="" type="checkbox"/>
-	<input type="checkbox"/>	<input type="checkbox"/>	<input type="checkbox"/>	<input checked="" type="checkbox"/>
-	<input type="checkbox"/>	<input type="checkbox"/>	<input type="checkbox"/>	<input checked="" type="checkbox"/>
-	<input type="checkbox"/>	<input type="checkbox"/>	<input type="checkbox"/>	<input checked="" type="checkbox"/>
-	<input type="checkbox"/>	<input type="checkbox"/>	<input type="checkbox"/>	<input checked="" type="checkbox"/>

#### Sanitair/sauna

Toilet met de volgende toebehoren:				
- Toilet	<input checked="" type="checkbox"/>	<input type="checkbox"/>	<input type="checkbox"/>	<input type="checkbox"/>
- Toilethouder	<input checked="" type="checkbox"/>	<input type="checkbox"/>	<input type="checkbox"/>	<input type="checkbox"/>
- Toiletborstel(houder)	<input type="checkbox"/>	<input type="checkbox"/>	<input type="checkbox"/>	<input checked="" type="checkbox"/>
- Fontein	<input checked="" type="checkbox"/>	<input type="checkbox"/>	<input type="checkbox"/>	<input type="checkbox"/>

	Blijft achter	Gaat mee	Kan worden overgenomen	n.v.t.
-	<input type="checkbox"/>	<input type="checkbox"/>	<input type="checkbox"/>	<input checked="" type="checkbox"/>
-	<input type="checkbox"/>	<input type="checkbox"/>	<input type="checkbox"/>	<input checked="" type="checkbox"/>
Badkamer met de volgende toebehoren:				
- Ligbad	<input type="checkbox"/>	<input type="checkbox"/>	<input type="checkbox"/>	<input checked="" type="checkbox"/>
- Jacuzzi/whirlpool	<input type="checkbox"/>	<input type="checkbox"/>	<input type="checkbox"/>	<input checked="" type="checkbox"/>
- Douche (cabine/scherm)	<input checked="" type="checkbox"/>	<input type="checkbox"/>	<input type="checkbox"/>	<input type="checkbox"/>
- Stoomdouche (cabine)	<input type="checkbox"/>	<input type="checkbox"/>	<input type="checkbox"/>	<input checked="" type="checkbox"/>
- Wastafel	<input checked="" type="checkbox"/>	<input type="checkbox"/>	<input type="checkbox"/>	<input type="checkbox"/>
- Wastafelmeubel	<input type="checkbox"/>	<input type="checkbox"/>	<input type="checkbox"/>	<input checked="" type="checkbox"/>
- Planchet	<input type="checkbox"/>	<input type="checkbox"/>	<input type="checkbox"/>	<input checked="" type="checkbox"/>
- Toiletkast	<input type="checkbox"/>	<input type="checkbox"/>	<input type="checkbox"/>	<input checked="" type="checkbox"/>
- Toilet	<input checked="" type="checkbox"/>	<input type="checkbox"/>	<input type="checkbox"/>	<input type="checkbox"/>
- Toilethouder	<input checked="" type="checkbox"/>	<input type="checkbox"/>	<input type="checkbox"/>	<input type="checkbox"/>
- Toiletborstel(houder)	<input type="checkbox"/>	<input type="checkbox"/>	<input type="checkbox"/>	<input checked="" type="checkbox"/>
-	<input type="checkbox"/>	<input type="checkbox"/>	<input type="checkbox"/>	<input checked="" type="checkbox"/>
-	<input type="checkbox"/>	<input type="checkbox"/>	<input type="checkbox"/>	<input checked="" type="checkbox"/>
Sauna met toebehoren	<input type="checkbox"/>	<input type="checkbox"/>	<input type="checkbox"/>	<input checked="" type="checkbox"/>
	<input type="checkbox"/>	<input type="checkbox"/>	<input type="checkbox"/>	<input checked="" type="checkbox"/>
	<input type="checkbox"/>	<input type="checkbox"/>	<input type="checkbox"/>	<input checked="" type="checkbox"/>
<i>Exterieur/installaties/veiligheid/energiebesparing</i>				
Schotel/antenne	<input type="checkbox"/>	<input type="checkbox"/>	<input type="checkbox"/>	<input checked="" type="checkbox"/>
Brievenbus	<input type="checkbox"/>	<input type="checkbox"/>	<input type="checkbox"/>	<input checked="" type="checkbox"/>
Kluis	<input type="checkbox"/>	<input type="checkbox"/>	<input type="checkbox"/>	<input checked="" type="checkbox"/>
(Voordeur)bel	<input type="checkbox"/>	<input checked="" type="checkbox"/>	<input type="checkbox"/>	<input type="checkbox"/>
Alarminstallatie	<input type="checkbox"/>	<input checked="" type="checkbox"/>	<input type="checkbox"/>	<input type="checkbox"/>
(Veiligheids)sloten en overige inbraakpreventie	<input type="checkbox"/>	<input type="checkbox"/>	<input type="checkbox"/>	<input checked="" type="checkbox"/>
Rookmelders	<input checked="" type="checkbox"/>	<input type="checkbox"/>	<input type="checkbox"/>	<input type="checkbox"/>
(Klok)thermostaat	<input type="checkbox"/>	<input checked="" type="checkbox"/>	<input type="checkbox"/>	<input type="checkbox"/>
Airconditioning	<input checked="" type="checkbox"/>	<input type="checkbox"/>	<input type="checkbox"/>	<input type="checkbox"/>
Warmwatervoorziening, te weten:				
- CV-installatie	<input checked="" type="checkbox"/>	<input type="checkbox"/>	<input type="checkbox"/>	<input type="checkbox"/>
- Boiler	<input checked="" type="checkbox"/>	<input type="checkbox"/>	<input type="checkbox"/>	<input type="checkbox"/>
- Geiser	<input type="checkbox"/>	<input type="checkbox"/>	<input type="checkbox"/>	<input checked="" type="checkbox"/>
-	<input type="checkbox"/>	<input type="checkbox"/>	<input type="checkbox"/>	<input checked="" type="checkbox"/>
-	<input type="checkbox"/>	<input type="checkbox"/>	<input type="checkbox"/>	<input checked="" type="checkbox"/>
-	<input type="checkbox"/>	<input type="checkbox"/>	<input type="checkbox"/>	<input checked="" type="checkbox"/>
Screens	<input type="checkbox"/>	<input type="checkbox"/>	<input type="checkbox"/>	<input checked="" type="checkbox"/>
Rolluiken	<input type="checkbox"/>	<input type="checkbox"/>	<input type="checkbox"/>	<input checked="" type="checkbox"/>
Zonwering buiten	<input type="checkbox"/>	<input type="checkbox"/>	<input type="checkbox"/>	<input checked="" type="checkbox"/>
-	<input type="checkbox"/>	<input type="checkbox"/>	<input type="checkbox"/>	<input checked="" type="checkbox"/>
-	<input type="checkbox"/>	<input type="checkbox"/>	<input type="checkbox"/>	<input checked="" type="checkbox"/>
-	<input type="checkbox"/>	<input type="checkbox"/>	<input type="checkbox"/>	<input checked="" type="checkbox"/>
Isolatievoorzieningen (voorzetramen/radiatorfolie etc.), te weten:				
-	<input type="checkbox"/>	<input type="checkbox"/>	<input type="checkbox"/>	<input checked="" type="checkbox"/>
-	<input type="checkbox"/>	<input type="checkbox"/>	<input type="checkbox"/>	<input checked="" type="checkbox"/>

	Blijft achter	Gaat mee	Kan worden overgenomen	n.v.t.
Telefoonaansluiting/internetaansluiting	<input type="checkbox"/>	<input checked="" type="checkbox"/>	<input type="checkbox"/>	<input type="checkbox"/>
Veiligheidsschakelaar wasautomaat	<input type="checkbox"/>	<input type="checkbox"/>	<input type="checkbox"/>	<input checked="" type="checkbox"/>
Waterslot wasautomaat	<input type="checkbox"/>	<input type="checkbox"/>	<input type="checkbox"/>	<input checked="" type="checkbox"/>
Zonnepanelen	<input checked="" type="checkbox"/>	<input type="checkbox"/>	<input type="checkbox"/>	<input type="checkbox"/>
Oplaadpunt elektrische auto	<input type="checkbox"/>	<input type="checkbox"/>	<input type="checkbox"/>	<input checked="" type="checkbox"/>
	<input type="checkbox"/>	<input type="checkbox"/>	<input type="checkbox"/>	<input checked="" type="checkbox"/>
	<input type="checkbox"/>	<input type="checkbox"/>	<input type="checkbox"/>	<input checked="" type="checkbox"/>

## Tuin

### Inrichting

Tuinaanleg/bestrating	<input checked="" type="checkbox"/>	<input type="checkbox"/>	<input type="checkbox"/>	<input type="checkbox"/>
Beplanting	<input checked="" type="checkbox"/>	<input type="checkbox"/>	<input type="checkbox"/>	<input type="checkbox"/>
	<input type="checkbox"/>	<input type="checkbox"/>	<input type="checkbox"/>	<input checked="" type="checkbox"/>

### Verlichting/installaties

Buitenverlichting	<input type="checkbox"/>	<input checked="" type="checkbox"/>	<input type="checkbox"/>	<input type="checkbox"/>
Tijd- of schemerschakelaar/bewegingsmelder	<input type="checkbox"/>	<input type="checkbox"/>	<input type="checkbox"/>	<input checked="" type="checkbox"/>
	<input type="checkbox"/>	<input type="checkbox"/>	<input type="checkbox"/>	<input checked="" type="checkbox"/>

### Bebouwing

Tuinhuis/buitenberging	<input type="checkbox"/>	<input type="checkbox"/>	<input type="checkbox"/>	<input checked="" type="checkbox"/>
Kasten/werkbank in tuinhuis/berging	<input type="checkbox"/>	<input type="checkbox"/>	<input type="checkbox"/>	<input checked="" type="checkbox"/>
(Broei)kas	<input type="checkbox"/>	<input type="checkbox"/>	<input type="checkbox"/>	<input checked="" type="checkbox"/>
	<input type="checkbox"/>	<input type="checkbox"/>	<input type="checkbox"/>	<input checked="" type="checkbox"/>
	<input type="checkbox"/>	<input type="checkbox"/>	<input type="checkbox"/>	<input checked="" type="checkbox"/>

### Overig

Overige tuin, te weten:

- (Sier)hek	<input type="checkbox"/>	<input type="checkbox"/>	<input type="checkbox"/>	<input checked="" type="checkbox"/>
- Vlaggenmast(houder)	<input type="checkbox"/>	<input type="checkbox"/>	<input type="checkbox"/>	<input checked="" type="checkbox"/>
-	<input type="checkbox"/>	<input type="checkbox"/>	<input type="checkbox"/>	<input checked="" type="checkbox"/>
-	<input type="checkbox"/>	<input type="checkbox"/>	<input type="checkbox"/>	<input checked="" type="checkbox"/>

## Overig

Zijn er zaken die geen eigendom zijn van verkoper omdat er sprake is van een leasecontract of huurcontract. Zo ja, neemt verkoper de zaak mee of wordt het betreffende contract overgenomen?	Ja	Nee	Gaat mee	Moet worden overgenomen
CV	<input type="checkbox"/>	<input checked="" type="checkbox"/>	<input type="checkbox"/>	<input type="checkbox"/>
Boiler	<input type="checkbox"/>	<input checked="" type="checkbox"/>	<input type="checkbox"/>	<input type="checkbox"/>
Zonnepanelen	<input type="checkbox"/>	<input checked="" type="checkbox"/>	<input type="checkbox"/>	<input type="checkbox"/>
	<input type="checkbox"/>	<input checked="" type="checkbox"/>	<input type="checkbox"/>	<input type="checkbox"/>
	<input type="checkbox"/>	<input checked="" type="checkbox"/>	<input type="checkbox"/>	<input type="checkbox"/>
	<input type="checkbox"/>	<input checked="" type="checkbox"/>	<input type="checkbox"/>	<input type="checkbox"/>
Bijlage(n) over te nemen contracten:				
-				
-				

# Vragenlijst voor de verkoop van een woning

## DEEL B

### 1 Bijzonderheden

- a. Zijn er nadat u het perceel in eigendom hebt gekregen nog andere, eventuele aanvullende notariële of onderhandse akten opgesteld met betrekking tot het perceel? **Nee**  
Zo ja, welke? : \_\_\_\_\_
- b. Zijn er mondelinge of schriftelijke afspraken gemaakt over aangrenzende percelen? **Nee**  
(Denk hierbij aan regelingen voor het gebruik van een poort, schuur, garage, tuin, overeenkomsten met meerdere burens, toezeggingen, erfafscheidingen.)  
Zo ja, welke zijn dat? : \_\_\_\_\_
- c. Wijken de huidige terreinafscheidingen af van de kadastrale eigendomsgrenzen? **Nee**  
(Denk hierbij ook aan strookjes grond van de gemeente die u in gebruik heeft, of grond van u die gebruikt wordt door de burens.)  
Zo ja, waaruit bestaat die afwijking? : \_\_\_\_\_
- d. Is een gedeelte van de woning, schuur, garage of schutting gebouwd op grond van de burens of andersom? **Nee**  
Zo ja, graag nader toelichten: : \_\_\_\_\_
- e. Heeft u grond van derden in gebruik? **Nee**  
Zo ja, welke grond? : \_\_\_\_\_
- f. Rusten er 'bijzondere lasten en beperkingen' op de woning en/of het perceel? (Bijzondere lasten en beperkingen kunnen privaatrechtelijke beperkingen zijn zoals (lijdende) erfdienstbaarheden (bijvoorbeeld een recht van overpad), kwalitatieve verplichtingen, kettingbedingen, vruchtgebruik, voorkeursrecht (bijvoorbeeld een eerste recht van koop), opstalrecht, erfpacht, huurkoop. Het kan ook gaan om publiekrechtelijke beperkingen zoals een aanschrijving van de gemeente in het kader van een illegale verbouwing) **Nee**  
Zo ja, welke? : \_\_\_\_\_
- g. Is de Wet voorkeursrecht gemeenten van toepassing? Ja / Nee
- h. Is er een anti-speculatiebeding en/of zelfbewoningsplicht van toepassing op de woning? Ja / Nee  
Zo ja, hoe lang nog? : \_\_\_\_\_
- i. Is er sprake van een beschermd stads- of dorpsgezicht of loopt er een procedure tot aanwijzing daartoe? Ja / Nee  
Is er sprake van een gemeentelijk-, provinciaal-of rijksmonument of loopt er een procedure tot aanwijzing daartoe? **Nee**  
Is er volgens het bestemmingsplan sprake van een beeldbepalend of karakteristiek object? **Nee**
- j. Is er sprake (geweest) van ruilverkaveling? **Nee**  
Zo ja, moet u hiervoor ruilverkavelingsrente betalen? **Nee**



Zo ja, hoeveel en voor hoe lang? Bedrag: € \_\_\_\_\_

Duur: \_\_\_\_\_  
\_\_\_\_\_

k. Is er sprake van onteigening? **Nee**

l. Is de woning of de grond geheel of gedeeltelijk verhuurd of bij anderen in gebruik? **Nee**

Zo ja: Is er een huurcontract/ gebruiksovereenkomst? Ja / Nee

Indien er geen contract of overeenkomst is, : \_\_\_\_\_  
beschrijf hieronder wat (mondeling) met de  
huurder/ gebruiker is afgesproken: \_\_\_\_\_

Welk gedeelte is verhuurd/ in gebruik gegeven? : \_\_\_\_\_  
\_\_\_\_\_

Welke delen vallen onder gezamenlijk gebruik? : \_\_\_\_\_  
\_\_\_\_\_

Welke zaken zijn van de huurder en mag hij : \_\_\_\_\_  
verwijderen bij ontruiming?  
(Bijvoorbeeld geiser, keuken, lampen.) \_\_\_\_\_

Heeft de huurder een waarborgsom gestort? Ja / Nee

Zo ja, hoeveel? € \_\_\_\_\_

Heeft u nog andere afspraken met de huurders gemaakt? Ja / Nee

Zo ja, welke? : \_\_\_\_\_  
\_\_\_\_\_

m. Is er over de woning een geschil/procedures gaande, al dan niet bij de rechter, huurcommissie of Ja / Nee  
een andere instantie?(bijvoorbeeld onteigening/kwesties met burens, zoals erfdienstbaarheden,  
recht van overpad, erfafscheidingen e.d.)

Zo ja, welke is/zijn dat? : \_\_\_\_\_  
\_\_\_\_\_

n. Is er bezwaar gemaakt tegen de waardebeschikking WOZ? Ja / Nee

Zo ja, toelichting: : \_\_\_\_\_  
\_\_\_\_\_

o. Zijn er door de overheid of nutsbedrijven verbeteringen of herstellingen voorgeschreven of Ja / Nee  
aangekondigd die nog niet naar behoren zijn uitgevoerd?

Zo ja, welke? : \_\_\_\_\_  
\_\_\_\_\_

p. Zijn er in het verleden subsidies of premies verstrekt die bij verkoop van de woning voor een deel Ja / Nee  
kunnen worden teruggevorderd?

Zo ja, welke? : \_\_\_\_\_  
\_\_\_\_\_

q. Is de woning onbewoonbaar verklaard of in het verleden ooit onbewoonbaar verklaard geweest? Ja / Nee

Zo ja, waarom? : \_\_\_\_\_  
\_\_\_\_\_

r. Is er bij verkoop sprake van een omzetbelastingheffing? Ja / Nee

(Bijvoorbeeld omdat het een voormalig bedrijfsonroerendgoed is, of een woning met  
praktijkgedeelte, of omdat u pas ingrijpend verbouwd hebt.)  
Zo ja, waarom? : \_\_\_\_\_  
\_\_\_\_\_

- s. Hoe gebruikt u de woning nu? (Bijvoorbeeld woning, praktijk, winkel, opslag) : **woning**
- Is dat gebruik volgens de gemeente toegestaan? **Ja**
- Zo nee, heeft de gemeente dit strijdige gebruik wel eens bij u aangekaart? Ja / Nee
- Hoe heeft de gemeente dit strijdige gebruik bij u aangekaart? : \_\_\_\_\_

## 2 Gevels

- a. Is er sprake (geweest) van vochtdoorslag of aanhoudend vochtige plekken op de gevels? **Nee**
- Zo ja, waar? : \_\_\_\_\_
- b. Zijn er (gerepareerde) scheuren/beschadigingen in/aan de gevels aanwezig? **Nee**
- Zo ja, waar? : \_\_\_\_\_
- c. Zijn de gevels tijdens de bouw geïsoleerd? **Ja**
- Zo nee, zijn de gevels daarna (deels) geïsoleerd? Ja / Nee / Niet bekend
- Zo ja, wanneer heeft de isolatie van de gevels plaatsgevonden en met welk isolatiemateriaal? : \_\_\_\_\_
- Heeft u een certificaat of bewijs van het na-isoleren? Ja / Nee
- Is er sprake van volledige isolatie? Ja / Nee / Niet bekend
- Zo nee, welke delen van de gevels zijn er niet geïsoleerd? : \_\_\_\_\_
- d. Zijn de gevels ooit gereinigd? Ja / Nee / Niet bekend
- Zo ja, volgens welke methode en wanneer? : \_\_\_\_\_

## 3 Dak(en)

- a. Hoe oud zijn de daken ongeveer? Platte daken: : **2009**
- Overige daken: : **2009**
- b. Heeft u last van daklekkages (gehad)? **Nee**
- Zo ja, waar? : \_\_\_\_\_
- c. Zijn er in het verleden gebreken geconstateerd aan de dakconstructie zoals scheve, doorbuigende, krakende, beschadigde en/of aangetaste dakdelen? **Nee**
- Zo ja, waar? : \_\_\_\_\_
- d. Heeft u het dak al eens (gedeeltelijk) laten vernieuwen c.q. laten repareren? **Nee**
- Zo ja, welk (gedeelte van het) dak en waarom? : \_\_\_\_\_
- e. Is het dak tijdens de bouw geïsoleerd? Platte daken: **Ja**
- Overige daken: **Ja**

Zo nee, is het dak daarna geïsoleerd? Platte daken: Ja / Nee / Niet bekend

Overige daken: Ja / Nee / Niet bekend

Zo ja, wanneer heeft de isolatie plaatsgevonden en : \_\_\_\_\_  
met welk isolatiemateriaal? \_\_\_\_\_

Heeft u een certificaat of bewijs van het na-isoleren? Ja / Nee

Is er sprake van volledige isolatie? Platte daken: Ja / Nee / Niet bekend

Overige daken: Ja / Nee / Niet bekend

Zo nee, welke delen zijn er niet geïsoleerd? : \_\_\_\_\_  
\_\_\_\_\_

f. Zijn de regenwaterafvoeren lek of verstopt? Ja / Nee

Zo ja, toelichting: : \_\_\_\_\_  
\_\_\_\_\_

g. Zijn de dakgoten lek of verstopt? Ja / Nee

Zo ja, toelichting: : \_\_\_\_\_  
\_\_\_\_\_

#### 4 Kozijnen, ramen en deuren

a. Van welk materiaal zijn de buitenkozijnen gemaakt? : **hout**  
(bijvoorbeeld hout, kunststof of aluminium of een andersoortig materiaal)

b. Wanneer zijn de buitenkozijnen, ramen en deuren : \_\_\_\_\_  
voor het laatst geschilderd? \_\_\_\_\_

Is dit gebeurd door een erkend schildersbedrijf? Ja / Nee

Zo ja, door wie? : \_\_\_\_\_  
\_\_\_\_\_

c. Functioneren alle scharnieren en sloten? **Ja**

Zo nee, toelichting: : \_\_\_\_\_  
\_\_\_\_\_

d. Zijn voor alle afsluitbare deuren, ramen etc. sleutels aanwezig? **Ja**

Zo nee, voor welke deuren, ramen etc. niet? : \_\_\_\_\_  
\_\_\_\_\_

e. Is er sprake van isolerende beglazing? **Ja**

Zo ja, welk type glas? : \_\_\_\_\_  
(bijvoorbeeld HR, HR+, HR++ of HR+++; zie de  
glassponning waarin doorgaans staat vermeld welke  
type glas er is geplaatst)

Is er sprake van isolerende beglazing in de gehele woning? **Ja**

Zo nee, welke ramen zijn niet geïsoleerd? : \_\_\_\_\_  
\_\_\_\_\_

f. Is er bij de isolerende beglazing sprake van condensvorming tussen het glas? **Nee**  
(Denk aan lekkende ruiten.)

Zo ja, waar? : \_\_\_\_\_  
\_\_\_\_\_

### 5 Vloeren, plafonds en wanden

a. Is er sprake (geweest) van vochtdoorslag of optrekkend vocht op de vloeren, plafonds en/of wanden? **Nee**

Zo ja, waar? : \_\_\_\_\_  
\_\_\_\_\_

b. Is er sprake (geweest) van schimmelvorming op de vloeren, plafonds en/of wanden? **Nee**

Zo ja, waar? : \_\_\_\_\_  
\_\_\_\_\_

c. Zijn er (gerepareerde) of (verborgen) scheuren en/of beschadigingen in/aan vloeren, plafonds en/of wanden aanwezig? **Nee**

Zo ja, waar? : \_\_\_\_\_  
\_\_\_\_\_

d. Hebben zich in het verleden problemen voorgedaan met de afwerkingen? (Bijvoorbeeld loszittend tegelwerk, loslatend behang of spuitwerk, holklinkend of loszittend stucwerk, etc.) **Nee**

Zo ja, waar? : \_\_\_\_\_  
\_\_\_\_\_

e. Is er sprake (geweest) van gebreken aan de vloerconstructie, zoals scheve, doorbuigende, krakende, beschadigde en/of aangetaste vloerdelen? **Nee**

Zo ja, waar? : \_\_\_\_\_  
\_\_\_\_\_

f. Is er sprake van vloerisolatie? **Ja**

Zo ja, wanneer heeft de isolatie van de vloer plaatsgevonden en met welk isolatiemateriaal? : **2009, onbekend**

Heeft u een certificaat of bewijs van het na-isoleren? Ja / Nee

Is er sprake van volledige isolatie? Ja / Nee / Niet bekend

Zo nee, welke delen zijn er niet geïsoleerd? : \_\_\_\_\_  
\_\_\_\_\_

### 6 Fundering, kruipruimte en kelder

a. Is er sprake (geweest) van gebreken aan de fundering? **Nee**

Zo ja, waar? : \_\_\_\_\_  
\_\_\_\_\_

b. Is de kruipruimte toegankelijk? **Ja**

Is de kruipruimte droog? **Ja**

Zo nee of meestal, toelichting: : \_\_\_\_\_  
\_\_\_\_\_

c. Is er sprake van vochtdoorslag door de kelderwand? **Nee**

Zo ja of soms, toelichting: : \_\_\_\_\_  
\_\_\_\_\_

d. Is de grondwaterstand in de afgelopen jaren waarneembaar gewijzigd of is er sprake van wateroverlast geweest? **Nee**

Zo ja, heeft dit tot problemen geleid in de vorm van water in de kruipruimte c.q. kelder? Ja / Nee /  
n.v.t.

Zo nee, tot wat voor andere problemen heeft dit geleid? : \_\_\_\_\_  
\_\_\_\_\_

## 7 Installaties

a. Wat voor warmte-installatie(s) is/zijn er aanwezig in : **cv.ketel**  
de woning?

(bijvoorbeeld cv-installatie, WTW-systeem, WKO-systeem, (hybride) warmtepomp, airconditioning, zonneboiler, elektrische boiler, pelletkachel dan wel een andere installatie)

Is/zijn de installatie(s) eigendom? **Ja**

Zo nee, toelichting: : \_\_\_\_\_  
(bijvoorbeeld de installatie(s) is/ zijn gehuurd of geleased. Tevens huur-/leaseprijs vermelden) \_\_\_\_\_

Merk van de installatie(s): : **Intergas**

Type(nummer) van de installatie(s): : \_\_\_\_\_  
\_\_\_\_\_

Installatiedatum van de installatie(s): : **december 2023**

Op welke datum is/zijn deze installatie(s) voor het laatst onderhouden? : **Dec 2023**

Is het onderhoud uitgevoerd door een erkend bedrijf? Ja / Nee

Zo ja, door wie? : \_\_\_\_\_  
\_\_\_\_\_

b. Zijn er de afgelopen tijd zaken opgevallen ten aanzien van de installatie(s)? **Nee**  
(bijvoorbeeld de cv-installatie moet meer dan 1 keer per jaar bijgevoerd worden of de installatie functioneert niet goed)

Zo ja, wat is u opgevallen? : \_\_\_\_\_  
\_\_\_\_\_

c. Zijn er radiatoren die niet warm worden? **Nee**

Zo ja, welke? : \_\_\_\_\_  
\_\_\_\_\_

d. Zijn er radiatoren of (water)leidingen die lekken? **Nee**

Zo ja, waar en welke? : \_\_\_\_\_  
\_\_\_\_\_

e. Zijn er radiatoren of (water)leidingen die ooit zijn bevroren? **Nee**

Zo ja, waar? : \_\_\_\_\_  
\_\_\_\_\_

f. Heeft u vloerverwarming in de woning? **Ja**

Zo ja, betreft dit elektrische vloerverwarming, vloerverwarming met warm water of anders? Ja / Nee

Elektrisch:

warm water: Ja / Nee

overig, namelijk : \_\_\_\_\_  
\_\_\_\_\_

Waar bevindt zich de elektrische vloerverwarming? : \_\_\_\_\_

Waar bevindt zich de vloerverwarming met warm water? : \_\_\_\_\_

Waar bevindt zich de overige vloerverwarming? : \_\_\_\_\_

g. Zijn er vertrekken die niet (goed) warm worden? Ja / Nee  
Zo ja, welke? : \_\_\_\_\_

h. Heeft de woning zonnepanelen die uw eigendom zijn? Ja

Heeft de woning zonnepanelen die worden gehuurd of geleased? Nee

Kan het huurcontract/ leasecontract worden overgenomen door koper? Zo ja, dan overnamecontract opvragen. Ja / Nee / Niet bekend

Hoeveel zonnepanelen zijn er aanwezig? Aantal: 9

Zo ja, blijven de zonnepanelen achter? Ja

Wat is de capaciteit van één zonnepaneel? : \_\_\_\_\_  
(De capaciteit van zonnepanelen wordt uitgedrukt in Wattpiek (Wp). Bijvoorbeeld één zonnepaneel levert 390 Wp.

Functioneren alle zonnepanelen? Ja

Wat is het merk/ type van de zonnepanelen? : \_\_\_\_\_

Maakt u gebruik van een app om de opbrengst van de zonnepanelen te bekijken? Ja

Zo ja, welke? : \_\_\_\_\_

In welk jaar zijn de zonnepanelen geplaatst en door wie? Jaar: **mei 2023**

Installateur: : \_\_\_\_\_

Is de btw over het aankoopbedrag teruggevraagd van de belastingdienst? Ja / Nee

Hoeveel stroom heeft u het afgelopen jaar opgewekt? Jaar: : \_\_\_\_\_

Aantal kWh: : \_\_\_\_\_

Hoe lang zit er nog fabrieksgarantie op de zonnepanelen? : \_\_\_\_\_

Zijn de zonnepanelen aangeschaft met subsidie? Ja / Nee

Zo ja, moet de subsidie worden terugbetaald? Ja / Nee / n.v.t.

Zo ja, welk bedrag moet worden terugbetaald? € \_\_\_\_\_

i. In welk jaar zijn voor het laatst de aanwezige schoorsteenkanalen/rookgasafvoeren geveegd/gereinigd? : \_\_\_\_\_

j. Wanneer heeft u de aanwezige schoorsteenkanalen : \_\_\_\_\_

voor het laatst gebruikt? \_\_\_\_\_  
 Is de trek van aanwezige schoorsteenkanalen goed? Ja / Nee / Niet bekend

k. Zijn er onderdelen van de elektrische installatie vernieuwd? (onder de elektrische installatie wordt verstaan alle elektra leidingen/ schakelaars stopcontacten, meterkast e.d.) Ja / Nee / Niet bekend

Zo ja, wanneer en welke onderdelen? : \_\_\_\_\_  
 \_\_\_\_\_

Zijn er gebreken aan de elektrische installatie? Ja / Nee

Zo ja, welke? : \_\_\_\_\_  
 \_\_\_\_\_

l. Is er een laadpaal aanwezig voor een elektrische auto? **Nee**

Zo ja, waar bevindt deze zich? : \_\_\_\_\_  
 \_\_\_\_\_

Blijft deze achter? Ja / Nee / n.v.t./Nader overeen te komen

m. Is er mechanische ventilatie of een soortgelijk systeem aanwezig? **Ja**

Zo ja, functioneert dit systeem naar behoren? Ja / Nee

Zo nee, toelichting: : \_\_\_\_\_  
 \_\_\_\_\_

Wanneer is dit systeem voor het laatst onderhouden? : \_\_\_\_\_  
 \_\_\_\_\_

Hoe oud is dit systeem ongeveer? : **2009**

n. Is er een domoticasysteem of een soortgelijk systeem aanwezig? (Een domoticasysteem bedient de verwarming, verlichting, verwarming, audio, ventilatie e.d. automatisch) Ja / Nee

Zo ja, functioneert dit systeem naar behoren? Ja / Nee

Zo nee, toelichting: : \_\_\_\_\_  
 \_\_\_\_\_

Hoe oud is dit systeem ongeveer? : \_\_\_\_\_  
 \_\_\_\_\_

o. Zijn er rookmelders op ieder verdieping aanwezig? **Ja**

Zo ja, hoe oud zijn de rookmelders ongeveer? : \_\_\_\_\_  
 \_\_\_\_\_

### 8 Sanitair, riolering en keuken

a. Zijn er beschadigingen aan wastafels, douche, bad, toiletten, gootstenen en kranen? **Nee**

Zo ja, welke? : \_\_\_\_\_  
 \_\_\_\_\_

b. Hoe oud is de badkamer ongeveer? : **2009**

c. Lopen de afvoeren van wastafels, douche, bad, toiletten, gootstenen en kranen goed door? **Ja**

Zo nee, welke niet? : \_\_\_\_\_  
 \_\_\_\_\_

d. Is de woning aangesloten op het gemeentelijke riool? **Ja**

e. Zijn er gebreken (geweest) aan de riolering, zoals breuken, stankoverlast, lekkages, etc.? **Nee**

Zo ja, welke? : \_\_\_\_\_  
 \_\_\_\_\_

- f. Is er een andere voorziening, zoals een septictank, beerput of dergelijk aanwezig? **Nee**  
Zo ja, wat is er aanwezig en hoe dient dit te worden : \_\_\_\_\_  
onderhouden? \_\_\_\_\_
- g. Van welk jaar dateert de keukenopstelling : **2009**  
ongeveer? \_\_\_\_\_
- h. Van welk jaar dateert de inbouwapparatuur : \_\_\_\_\_  
ongeveer? \_\_\_\_\_  
Functioneert alle inbouwapparatuur? **Ja**  
Zo nee, welk inbouwapparaat functioneert niet? : \_\_\_\_\_  
\_\_\_\_\_
- i. Heeft u een kokend water kraan? (bijvoorbeeld een Quooker kraan of een soortgelijke kraan) **Nee**  
Zo ja, functioneert deze kraan naar behoren en hoe : \_\_\_\_\_  
oud is deze kraan ongeveer? \_\_\_\_\_  
\_\_\_\_\_

#### 9 Diversen

- a. Wat is het bouwjaar van de woning? : **2009**
- b. Zijn er asbesthoudende materialen in/op de woning/ bijgebouw(en) aanwezig? (bijvoorbeeld asbest **Nee**  
zeil, een asbestplaat die onder en/of achter de CV ketel is geplaatst, asbesthoudend isolatiemateriaal  
om de verwarmingsbuis, asbesthoudend koord bij oude cv-ketels/gaskachels, asbestgolfplaten e.d.)  
Zo ja, welke en waar? : \_\_\_\_\_  
\_\_\_\_\_
- c. Blijft er in de woning zeil achter, al dan niet vastgelijmd, dat is aangeschaft tussen 1955 en 1982? Ja / Nee /  
Niet bekend
- d. Is er sprake van loden leidingen in de woning? Ja / Nee /  
Niet bekend  
Zo ja, waar? : \_\_\_\_\_  
\_\_\_\_\_
- e. Is er een Japanse duizendknoop aanwezig in de tuin? (Een Japanse duizendknoop is een exotische Ja / Nee /  
plant, welke moeilijk te verwijderen is. De sterke wortelstokken en stengels van de Japanse  
duizendknoop zijn in staat om schade te veroorzaken aan gebouwen, leidingen en wegen) Niet bekend
- f. Is er in puin/asbest afval in de grond/tuin aanwezig? Ja / Nee /  
Niet bekend
- g. Heeft u elders lekkages gehad? (dus los van het dak/ sanitair/ riolering) Ja / Nee /  
Niet bekend
- h. Is de grond verontreinigd? Ja / Nee /  
Niet bekend  
Zo ja, is er een onderzoeksrapport? Ja / Nee /  
n.v.t.  
Zo ja, heeft de gemeente/provincie een onderzoeks- of saneringsbevel opgelegd? Ja / Nee /  
n.v.t.
- i. Is er een olietank aanwezig of aanwezig geweest? Ja / Nee /  
Niet bekend  
Zo ja, is deze gesaneerd/verwijderd? Ja / Nee /  
n.v.t.



Als deze is gesaneerd, waar is de olietank op het perceel gesitueerd? : \_\_\_\_\_

Is er een Kiwa-certificaat aanwezig? Ja / Nee / n.v.t.

j. Is er sprake van overlast door ongedierte in of (rond)om de woning? Ja / Nee  
 (Denk aan muizen, ratten, kakkerlakken, etc.)

Zo ja, waar? : \_\_\_\_\_

k. Is de woning aangetast door houtworm, boktor, ander ongedierte of zwam? Ja / Nee / Niet bekend

Zo ja, waar? : \_\_\_\_\_

Zo ja, is deze aantasting al eens behandeld? Ja / Nee / n.v.t.

Zo ja, wanneer? : \_\_\_\_\_

Zo ja, door welk bedrijf? : \_\_\_\_\_

l. Is er sprake van chlorideschade (betonrot)? (Betonrot komt vooral voor in kruipruimtes van woningen gebouwd tussen 1965 en 1981 die voorzien zijn van betonnen vloerelementen van het merk Kwaaitaal of Manta. Ook andere beton- elementen - bijvoorbeeld balkons - kunnen aangetast zijn) **Nee**

Zo ja, waar? : \_\_\_\_\_

m. Hebben er verbouwingen en/of bijbouwingen plaatsgevonden in en/of om de woning? **Nee**

Zo ja, welke ver-/bijbouwingen? : \_\_\_\_\_

Zo ja, in welk jaartal? : \_\_\_\_\_

Zo ja, door welk bedrijf zijn deze uitgevoerd? : \_\_\_\_\_

n. Zijn er verbouwingen of uitbreidingen uitgevoerd zonder omgevingsvergunning (voorheen bouwvergunning)? Ja / Nee / Niet bekend

Zo ja, welke? : \_\_\_\_\_

o. Is er sprake van glasvezel internet? **Ja**

p. Bent u in het bezit van een definitief energieprestatiecertificaat/energielabel? **Ja**

Zo ja, welke label? : **A**

### 10 Vaste lasten

a. Hoeveel betaalde u voor de laatste aanslag onroerendezaakbelasting? **€ 1030**

Belastingjaar? : **2023**

b. Wat is de WOZ-waarde? **€ 572000,00**

Peiljaar? : **2023**

c. Hoeveel betaalde u voor de laatste aanslag waterschapslasten? € \_\_\_\_\_

Belastingjaar? : \_\_\_\_\_  
 \_\_\_\_\_

d. Hoeveel betaalde u voor de laatste aanslag gemeentelijke belastingen? (zoals rioolheffing en afvalstoffenheffing e.d.) € \_\_\_\_\_

Belastingjaar? : \_\_\_\_\_  
 \_\_\_\_\_

e. Welke voorschotbedragen betaalt u maandelijks aan de nutsbedrijven? Gas: € **60**  
 Elektra: € **60**  
 Water: € **35**  
 Stadsverwarming: € \_\_\_\_\_  
 Anders: : \_\_\_\_\_  
 \_\_\_\_\_

Te weten: € \_\_\_\_\_

Wat is uw jaarverbruik voor gas/ elektriciteit en water? Gas (m<sup>3</sup>): **600**

Elektriciteit hoog (kWh): \_\_\_\_\_

Elektriciteit laag (kWh): \_\_\_\_\_

Elektriciteit totaal (kWh): **1400**

Water (m<sup>3</sup>): \_\_\_\_\_

Stadsverwarming (GJ): \_\_\_\_\_

Anders: \_\_\_\_\_

Met hoeveel bewoners bewoonde u de woning? Aantal: \_\_\_\_\_

f. Zijn er lease- en/of huurkoopcontracten? Ja / Nee  
 (Bijvoorbeeld keuken, kozijnen, cv-ketel, etc.)

Zo ja, welke? : \_\_\_\_\_  
 \_\_\_\_\_

Zijn deze contracten overdraagbaar op de koper? Ja / Nee

Let op! Veel lease- en huurkoopcontracten zijn niet langer overdraagbaar op een koper. Neem hiervoor contact op met de betreffende leverancier.

Hoe lang lopen de contracten nog en wat is de eventuele afkoopsom? Afkoopsom: € \_\_\_\_\_

Duur: : \_\_\_\_\_  
 \_\_\_\_\_

g. Als er sprake is van erfpacht of opstalrecht hoe hoog is dan de canon per jaar? € \_\_\_\_\_

Heeft u alle canons betaald? Ja / Nee / n.v.t.

Is de canon afgekocht? Ja / Nee / n.v.t.

Zo ja, tot wanneer? : \_\_\_\_\_  
 \_\_\_\_\_

h. Heeft u alle gemeentelijke belastingen die u verschuldigd bent al betaald? **Ja**

Zijn er variabele bedragen voor gemeenschappelijke poorten, inritten of terreinen? Ja / Nee

Zo ja, hoe hoog en waarvoor? : \_\_\_\_\_  
 \_\_\_\_\_

i. Heeft u, om in de straat te parkeren, een parkeervergunning nodig? **Nee**



Poldermakelaars & Leopardi  
Raadhuislaan 10  
2131 BE, HOOFDDORP  
Tel: 023-562 23 23  
E-mail: info@poldermakelaars.nl  
www.poldermakelaars.nl

Hoeveel parkeervergunningen kunnen er maximaal : \_\_\_\_\_  
worden aangevraagd? \_\_\_\_\_

Wat zijn de kosten voor deze parkeervergunning(en) per jaar? € \_\_\_\_\_

### 11 Garanties

- a. Zijn er lopende onderhoudscontracten en/of garantieregelingen overdraagbaar aan de koper? Ja / Nee  
(Zoals dakbedekking, cv-installatie, dubbele beglazing, etc.)

Zo ja, welke? : \_\_\_\_\_  
\_\_\_\_\_

### 12 Nadere informatie

Overige zaken(Overige zaken die de koper naar uw : \_\_\_\_\_  
mening moet weten) \_\_\_\_\_

# Algemene informatie en voorwaarden Poldermakelaars B.V.

## Algemene informatie en voorwaarden Poldermakelaars B.V.

### Algemene Consumentenvoorwaarden NVM

Op al onze opdrachten zijn van toepassing de voorwaarden zoals weergegeven in de brochure "Algemene Consumentenvoorwaarden NVM", mede vastgesteld door de Nederlandse Vereniging van Makelaars in onroerende goederen NVM. Hierin zijn de rechten en verplichtingen van de opdrachtgever en de makelaar nader omschreven. Indien u een exemplaar wilt ontvangen kunnen wij u deze per e-mail toezenden.

### Voorwaarden en condities

Poldermakelaars streeft naar een zo nauwkeurig mogelijke inventarisatie van de beschikbare gegevens maar men moet ervan uitgaan dat het slechts indicatief is. De gegevens (bedragen, jaartallen, omschrijvingen, plattegronden, maten ed.) zijn soms verkregen door mondelinge informatie, soms zijn ze vanuit het geheugen opgediept. De koper heeft zijn eigen onderzoeksplicht naar alle zaken die voor hem van belang zijn en kan zich nimmer beroepen op onbekendheid met feiten die hij zelf had kunnen waarnemen of kenbaar waren uit openbare registers. Aan bijna iedere onroerende zaak zijn bijzondere bepalingen of zogenaamde erfdiensbaarheden verbonden. Deze staan gewoonlijk in de akte van levering (het zogenaamde "eigendomsbewijs") welke kan worden opgevraagd bij Poldermakelaars of het kadaster. Van belang zijnde informatie is bij Poldermakelaars opvraagbaar. In veel gevallen worden deze gegevens aan u verstrekt of toegezonden (met uitzondering van privacygevoelige informatie). De informatie van deze woning wordt aan meerdere personen verstrekt. Aan deze gegevens kunnen geen rechten worden ontleend. De aanbieding van dit object dient te worden gezien als een uitnodiging tot het uitbrengen van een bod.

### Rechtsgeldige koopovereenkomst pas ná ondertekening

Een mondelinge overeenstemming tussen de particuliere verkoper en de particuliere koper is niet rechtsgeldig. Met andere woorden: er is geen koop. Er is pas sprake van een rechtsgeldige koop als de particuliere verkoper en de particuliere koper de koopovereenkomst hebben ondertekend. Dit vloeit voort uit artikel 7:2 Burgerlijk Wetboek. Een bevestiging van de mondelinge overeenstemming per e-mail of een toegestuurd concept van de koopovereenkomst wordt overigens niet gezien als een 'ondertekende koopovereenkomst'.

### Koopakte

Behoudens nadere afspraken gelden de standaardregels, zoals deze voorkomen in de modelakte die is opgesteld door de NVM. Verkoper behoudt zich het recht voor om een ouderdomsclausule en/of een asbestclausule op te nemen in de koopakte. De waarborgsom of bankgarantie is 10% van de koopsom. Eventueel door de koper te maken voorbehouden (zoals voor het verkrijgen van hypotheek, NHG garantie) worden alleen vermeld als deze in de onderhandelingen zijn afgesproken.

### Ontbindende voorwaarden

Eventueel door de koper te maken voorbehouden of ontbindende voorwaarden worden alleen opgenomen wanneer deze bij aanvang van of tijdens de onderhandelingen zijn afgesproken. Bijvoorbeeld van het verkrijgen van financiering, Nationale Hypotheek Garantie, verkoop eigen woning of een starterslening. Voor de termijn voor een voorbehoud van financiering wordt standaard vijf weken na het tekenen van de koopovereenkomst opgenomen. Bij het verkrijgen van een starterslening kan dat langer zijn.

### Gunning

Verkoper behoudt zich te allen tijde het recht voor het object te gunnen aan de gegadigde van zijn keuze.

### **Bouwkundige keuring**

U heeft het recht een bouwkundige keuring van de woning te laten uitvoeren. Poldermakelaars kan u verwijzen naar betrouwbare onafhankelijke keuringsinstanties. Poldermakelaars adviseert u dit te laten doen na mondelinge overeenkomst, voorafgaand aan het tekenen van de koopovereenkomst om discussies achteraf te voorkomen.

### **Biedingen**

Een bieding op een woning wordt uitsluitend in behandeling genomen als deze schriftelijk (of per e-mail) wordt uitgebracht. Een bieding dient minimaal de navolgende zaken te bevatten: uw n.a.w. gegevens plus uw telefoonnummer(s) en mailadres, het bedrag van de koopsom, uw wens voor de overdrachtsdatum van de woning, roerende zaken volgens de verstrekte lijst of afwijkend daarvan en alle eventuele opschortende en ontbindende voorwaarden die u wil opnemen. U bent pas in onderhandeling als u van de verkoper een tegenvoorstel heeft ontvangen. U bent niet in onderhandeling als Poldermakelaars aangeeft dat zij uw bod met de verkoper zal overleggen. Totdat er een tegenvoorstel wordt uitgebracht acht Poldermakelaars (en de verkoper) zich vrij te onderhandelen met iedere gegadigde van zijn keuze. Poldermakelaars accepteert geen biedingen als men de woning niet van binnen gezien heeft.

### **Biedsystemen**

Systeem A "Amsterdamse systeem"

De verkopende makelaar onderhandelt met degene die als eerste een naar zijn oordeel serieus en onderhandelbaar bod heeft uitgebracht. Als deze onderhandelingen niet tot een resultaat leiden dan onderhandelt de verkopende makelaar vervolgens met een bieder van zijn keuze dan wel accepteert de verkopende makelaar uit de uitgebrachte biedingen het meest geschikte aanbod.

Systeem B

De verkopende makelaar bepaalt het tijdstip waarop de uitgebrachte biedingen worden beoordeeld. Het naar zijn oordeel meest aanvaardbare bod wordt geaccepteerd of er zal met een door de verkopende makelaar bepaalde bieder nader worden onderhandeld.

### **Toelichting meetinstructie NEN2580**

De Meetinstructie is gebaseerd op de NEN2580. De Meetinstructie is bedoeld om een meer eenduidige manier van meten toe te passen voor het geven van een indicatie van de gebruiksoppervlakte. De Meetinstructie sluit verschillen in meetuitkomsten niet volledig uit, door bijvoorbeeld interpretatieverschillen, afrondingen of beperkingen bij het uitvoeren van de meting. Poldermakelaars BV en de verkoper aanvaarden geen enkele aansprakelijkheid voor enige onvolledigheid, onjuistheid of anderszins, dan wel de gevolgen daarvan. Alle opgegeven maten en oppervlakten zijn indicatief. Koper kan geen rechten ontleen aan de opgegeven maatvoering. Iedere koper heeft op verzoek het recht en krijgt ook de gelegenheid om zelf de maatvoering te controleren in de woning of aan de hand van beschikbare tekeningen.

Tot slot, de verkopers van de woning die u heeft bezichtigd zijn uiteraard zeer benieuwd naar uw reactie en bevindingen. Laat daarom na een bezichtiging altijd wat van u horen. Een kleine moeite, maar waardevol voor onze opdrachtgever en ons. Een telefoontje of mailtje hierover stellen wij zeer op prijs.

Mocht u aanvullende vragen hebben? Neem dan contact met ons op.