



Roekenbos 19, 2134 VA Hoofddorp

Vraagprijs € 375.000,00 kosten koper

Omschrijving

Roekenbos 19, 2134 VA Hoofddorp

In een kindvriendelijke buurt gelegen EENGEZINSWONING met vrij uitzicht en aangename tuin. De woning beschikt over een half-open keuken, ruime badkamer en 3 ruime slaapkamers. De verzorgde achtertuin met berging en achterom is gelegen op het zonnige zuidoosten.

In de nabije omgeving tref je diverse kinderdagverblijven, basisscholen, sportfaciliteiten, scouting en Recreatiegebied Haarlemmermeerse Bos. Winkelcentrum 't Paradijs is voor alle dagelijkse boodschappen in de buurt gelegen. Openbaar vervoer en uitvalswegen naar de grote steden Amsterdam, Haarlem, Den Haag en de luchthaven Schiphol zijn tevens nabij gelegen.

INDELING:

BEGANE GROND:

Entree, hal, uitgebreide meterkast, toilet met fonteintje en de trapopgang. De woonkamer is tuingericht en heeft een praktische provisiekast. De keuken is aan de voorzijde gelegen en heeft een vrij uitzicht. De keuken is voorzien van een koel-/vriescombinatie, combi-oven, 4-pits gasfornuis en afzuigkap. De verzorgde achtertuin met berging en achterom is gelegen op het zonnige zuidoosten.

EERSTE VERDIEPING:

Overloop met toegang tot alle vertrekken op deze verdieping. Doordat de gevel aan de achterzijde recht is opgetrokken, is hier een royale slaapkamer en ruime badkamer ontstaan, beide voorzien van kunststof kozijnen. De badkamer is voorzien van een douchecabine, wastafel in meubel, toilet en de wasmachineaansluiting. Aan de voorzijde zijn nog eens 2 ruime slaapkamers gesitueerd, beide met dakraam en voldoende bergruimte. Vlizotrap naar...

VLIERING:

Ruime zolder met dakraam, CV-ketelopstelling Remeha Avanta (bouwjaar circa 2021), warmte terugwin systeem. LET OP !! Onder andere door het plaatsen van een vaste trap is hier een ruime extra verdieping te creëren.

BIJZONDERHEDEN:

- Bouwjaar circa 1986.
- Woonoppervlakte 87 m².
- Inhoud woning 345 m³.
- Perceelgrootte 128 m².
- Energielabel B.
- Mogelijkheden voor realisatie 2e verdieping (lees: extra slaapkamer).
- Aangename tuin op het zuidoosten.
- Oplevering in overleg.

Kenmerken

Vraagprijs	: € 375.000,00 kosten koper
Soort	: Woonhuis
Type woning	: Tussenwoning
Aantal kamers	: 4 kamers waarvan 3 slaapkamer(s)
Inhoud woning	: 345 m ³
Perceel oppervlakte	: 128 m ²
Gebruiksoppervlakte woonfunctie	: 87 m ²
Soort woning	: Eengezinswoning
Bouwjaar	: 1986
Ligging	: Aan rustige weg, in woonwijk, vrij uitzicht
Tuin	: Achtertuin, voortuin 75 m ²
Hoofdtuin	: Achtertuin 55 m ²
Garage	: Geen garage
Energielabel	: B
Verwarming	: C.V.-Ketel, Vloerverwarming gedeeltelijk
Isolatie	: Dakisolatie, Muurisolatie, Vloerisolatie, Dubbel glas
Voorzieningen	: Mechanische ventilatie, TV kabel, Buitenzonwering, Dakraam, Glasvezel kabel

Locatie

Roekenbos 19
2134 VA HOOFDDORP



Foto's



Foto's

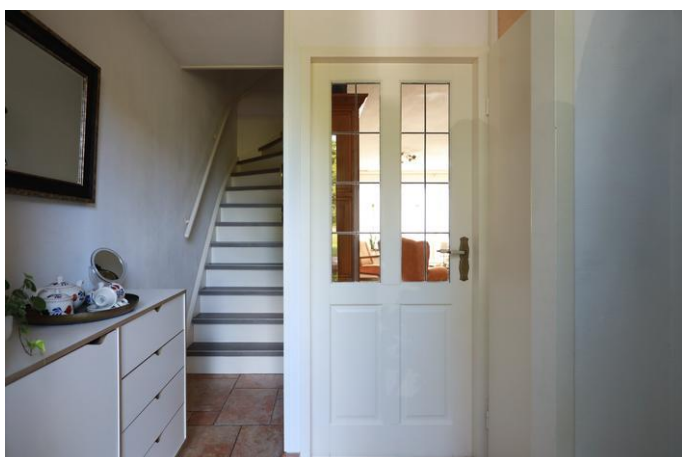

Foto's



Foto's



Foto's



Foto's



Foto's



Plattegrond

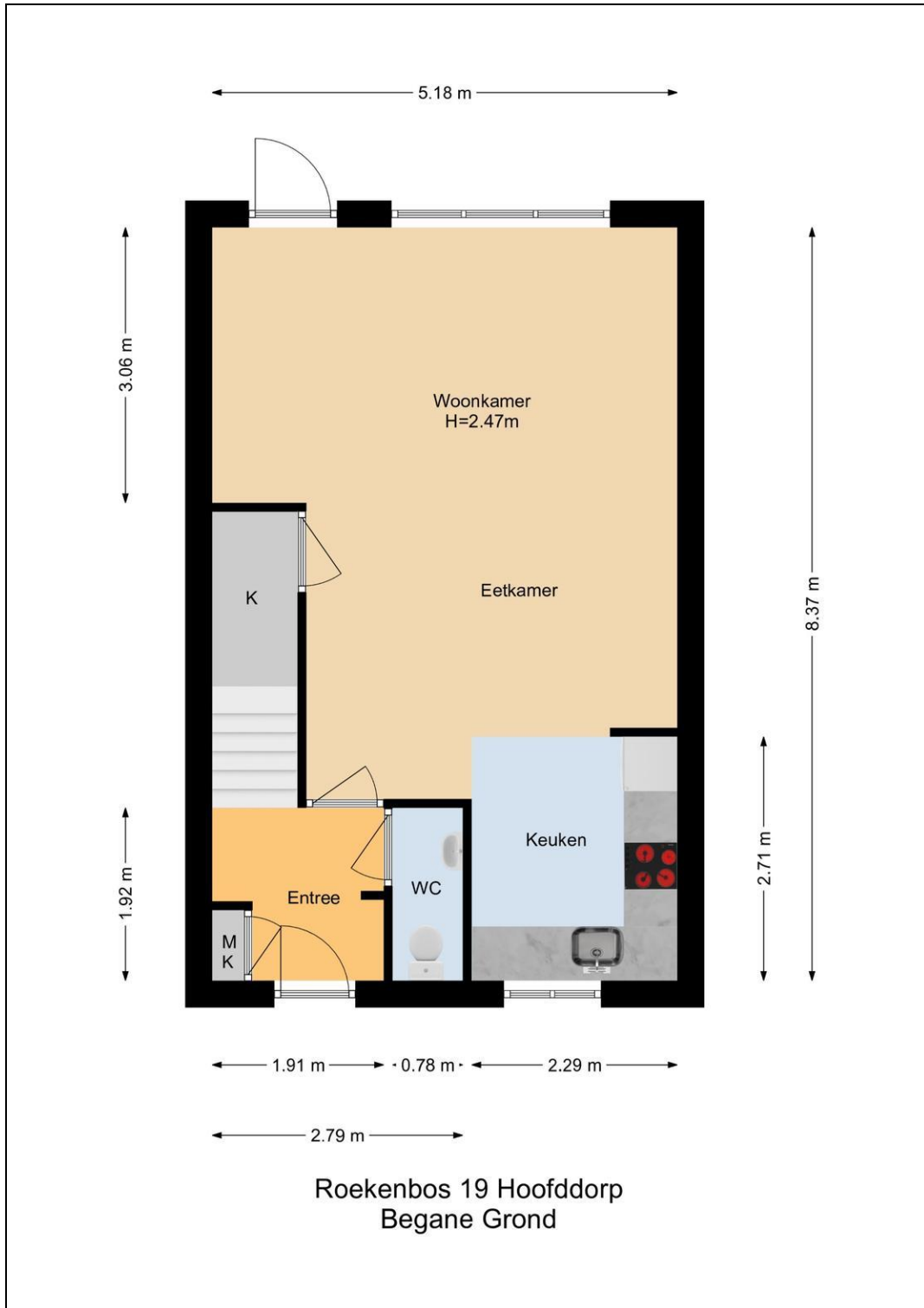

Plattegrond



Plattegrond

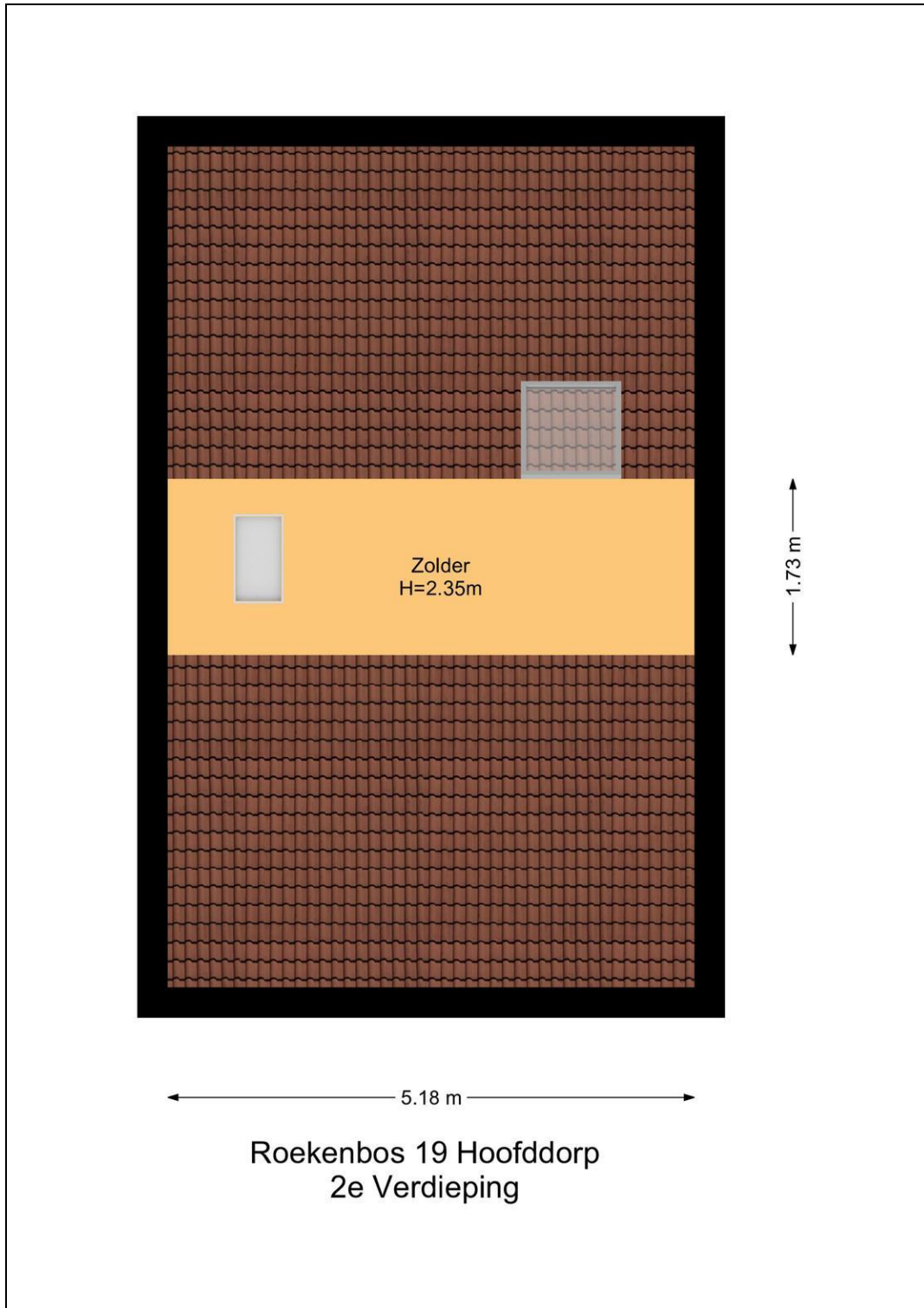

Plattegrond

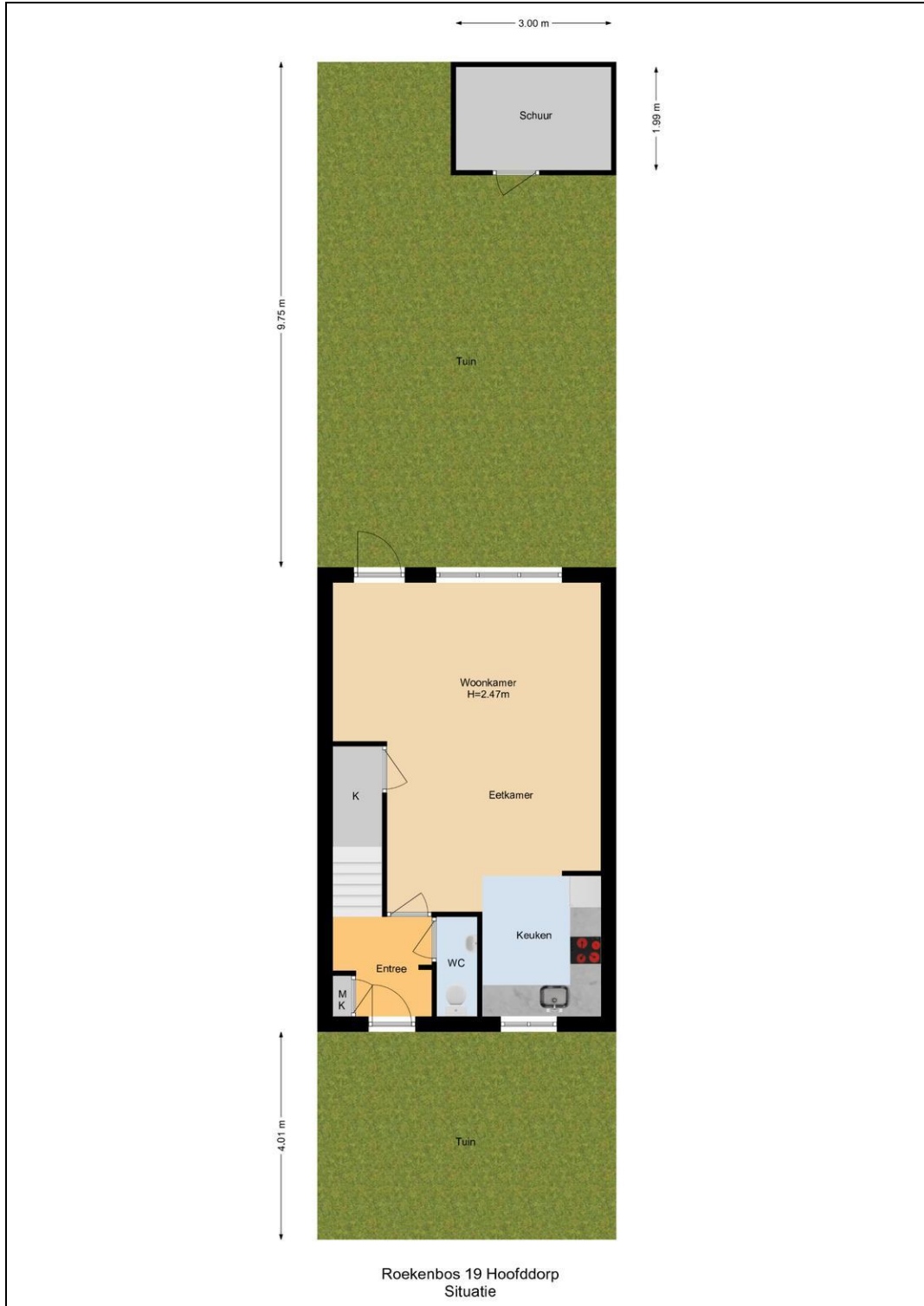

Lijst van zaken

	Blijft achter	Gaat mee	Kan worden overgenomen	n.v.t.
Woning				
<i>Interieur</i>				
Verlichting, te weten:				
- Inbouwspots/dimmers	<input type="checkbox"/>	<input type="checkbox"/>	<input type="checkbox"/>	<input checked="" type="checkbox"/>
- Opbouwspots/armaturen/lampen/dimmers	<input type="checkbox"/>	<input type="checkbox"/>	<input type="checkbox"/>	<input checked="" type="checkbox"/>
- Losse (hang)lampen	<input type="checkbox"/>	<input checked="" type="checkbox"/>	<input type="checkbox"/>	<input type="checkbox"/>
- woonkamer + eettafel lamp	<input type="checkbox"/>	<input checked="" type="checkbox"/>	<input type="checkbox"/>	<input type="checkbox"/>
-	<input type="checkbox"/>	<input type="checkbox"/>	<input type="checkbox"/>	<input checked="" type="checkbox"/>
(Losse)kasten, legplanken, te weten:				
- zolderkast	<input checked="" type="checkbox"/>	<input type="checkbox"/>	<input type="checkbox"/>	<input type="checkbox"/>
-	<input type="checkbox"/>	<input type="checkbox"/>	<input type="checkbox"/>	<input checked="" type="checkbox"/>
Raamdecoratie/zonwering binnen, te weten:				
- Gordijnrails	<input checked="" type="checkbox"/>	<input type="checkbox"/>	<input type="checkbox"/>	<input type="checkbox"/>
- Gordijnen	<input checked="" type="checkbox"/>	<input type="checkbox"/>	<input type="checkbox"/>	<input type="checkbox"/>
- Overgordijnen	<input checked="" type="checkbox"/>	<input type="checkbox"/>	<input type="checkbox"/>	<input type="checkbox"/>
- Vitrages	<input type="checkbox"/>	<input type="checkbox"/>	<input type="checkbox"/>	<input checked="" type="checkbox"/>
- Rolgordijnen	<input checked="" type="checkbox"/>	<input type="checkbox"/>	<input type="checkbox"/>	<input type="checkbox"/>
- Lamellen	<input type="checkbox"/>	<input type="checkbox"/>	<input type="checkbox"/>	<input checked="" type="checkbox"/>
- Jaloezieën	<input type="checkbox"/>	<input type="checkbox"/>	<input type="checkbox"/>	<input checked="" type="checkbox"/>
- (Losse) horren/rolhorren	<input type="checkbox"/>	<input type="checkbox"/>	<input type="checkbox"/>	<input checked="" type="checkbox"/>
-	<input type="checkbox"/>	<input type="checkbox"/>	<input type="checkbox"/>	<input checked="" type="checkbox"/>
-	<input type="checkbox"/>	<input type="checkbox"/>	<input type="checkbox"/>	<input checked="" type="checkbox"/>
Vloerdecoratie, te weten:				
- Vloerbedekking	<input checked="" type="checkbox"/>	<input type="checkbox"/>	<input type="checkbox"/>	<input type="checkbox"/>
- Parketvloer	<input type="checkbox"/>	<input type="checkbox"/>	<input type="checkbox"/>	<input checked="" type="checkbox"/>
- Houten vloer(delen)	<input type="checkbox"/>	<input type="checkbox"/>	<input type="checkbox"/>	<input checked="" type="checkbox"/>
- Laminaat	<input checked="" type="checkbox"/>	<input type="checkbox"/>	<input type="checkbox"/>	<input type="checkbox"/>
- Plavuizen	<input checked="" type="checkbox"/>	<input type="checkbox"/>	<input type="checkbox"/>	<input type="checkbox"/>
-	<input type="checkbox"/>	<input type="checkbox"/>	<input type="checkbox"/>	<input checked="" type="checkbox"/>
-	<input type="checkbox"/>	<input type="checkbox"/>	<input type="checkbox"/>	<input checked="" type="checkbox"/>
(Voorzet) openhaard met toebehoren	<input type="checkbox"/>	<input type="checkbox"/>	<input type="checkbox"/>	<input checked="" type="checkbox"/>
Allesbrander	<input type="checkbox"/>	<input type="checkbox"/>	<input type="checkbox"/>	<input checked="" type="checkbox"/>
Houtkachel	<input type="checkbox"/>	<input type="checkbox"/>	<input type="checkbox"/>	<input checked="" type="checkbox"/>
(Gas)kachels	<input type="checkbox"/>	<input type="checkbox"/>	<input type="checkbox"/>	<input checked="" type="checkbox"/>

	Blijft achter	Gaat mee	Kan worden overgenomen	n.v.t.
Designradiator(en)	<input type="checkbox"/>	<input type="checkbox"/>	<input type="checkbox"/>	<input checked="" type="checkbox"/>
Radiatorafwerking	<input type="checkbox"/>	<input type="checkbox"/>	<input type="checkbox"/>	<input checked="" type="checkbox"/>
Overig, te weten:				
- Spiegelwanden	<input type="checkbox"/>	<input type="checkbox"/>	<input type="checkbox"/>	<input checked="" type="checkbox"/>
- Schilderij ophangstelsysteem	<input type="checkbox"/>	<input type="checkbox"/>	<input type="checkbox"/>	<input checked="" type="checkbox"/>
-	<input type="checkbox"/>	<input type="checkbox"/>	<input type="checkbox"/>	<input checked="" type="checkbox"/>
-	<input type="checkbox"/>	<input type="checkbox"/>	<input type="checkbox"/>	<input checked="" type="checkbox"/>
-	<input type="checkbox"/>	<input type="checkbox"/>	<input type="checkbox"/>	<input checked="" type="checkbox"/>
-	<input type="checkbox"/>	<input type="checkbox"/>	<input type="checkbox"/>	<input checked="" type="checkbox"/>

Keuken

Keukenblok (met bovenkasten)	<input checked="" type="checkbox"/>	<input type="checkbox"/>	<input type="checkbox"/>	<input type="checkbox"/>
Keuken (inbouw)apparatuur, te weten:				
- Kookplaat	<input type="checkbox"/>	<input type="checkbox"/>	<input type="checkbox"/>	<input checked="" type="checkbox"/>
- (Gas)fornuis	<input checked="" type="checkbox"/>	<input type="checkbox"/>	<input type="checkbox"/>	<input type="checkbox"/>
- Afzuigkap	<input checked="" type="checkbox"/>	<input type="checkbox"/>	<input type="checkbox"/>	<input type="checkbox"/>
- Magnetron	<input type="checkbox"/>	<input type="checkbox"/>	<input type="checkbox"/>	<input checked="" type="checkbox"/>
- Oven	<input type="checkbox"/>	<input type="checkbox"/>	<input type="checkbox"/>	<input checked="" type="checkbox"/>
- Combi-oven/combimagnetron	<input checked="" type="checkbox"/>	<input type="checkbox"/>	<input type="checkbox"/>	<input type="checkbox"/>
- Koelkast	<input type="checkbox"/>	<input type="checkbox"/>	<input type="checkbox"/>	<input checked="" type="checkbox"/>
- Vriezer	<input type="checkbox"/>	<input type="checkbox"/>	<input type="checkbox"/>	<input checked="" type="checkbox"/>
- Koel-vriescombinatie	<input checked="" type="checkbox"/>	<input type="checkbox"/>	<input type="checkbox"/>	<input type="checkbox"/>
- Vaatwasser	<input type="checkbox"/>	<input type="checkbox"/>	<input type="checkbox"/>	<input checked="" type="checkbox"/>
- Quooker	<input type="checkbox"/>	<input type="checkbox"/>	<input type="checkbox"/>	<input checked="" type="checkbox"/>
- Koffiezetapparaat	<input type="checkbox"/>	<input type="checkbox"/>	<input type="checkbox"/>	<input checked="" type="checkbox"/>
-	<input type="checkbox"/>	<input type="checkbox"/>	<input type="checkbox"/>	<input checked="" type="checkbox"/>
-	<input type="checkbox"/>	<input type="checkbox"/>	<input type="checkbox"/>	<input checked="" type="checkbox"/>
Keukenaccessoires, te weten:				
- planken + Haken	<input checked="" type="checkbox"/>	<input type="checkbox"/>	<input type="checkbox"/>	<input type="checkbox"/>
- boerenbond kastje	<input checked="" type="checkbox"/>	<input type="checkbox"/>	<input type="checkbox"/>	<input type="checkbox"/>
-	<input type="checkbox"/>	<input type="checkbox"/>	<input type="checkbox"/>	<input checked="" type="checkbox"/>
-	<input type="checkbox"/>	<input type="checkbox"/>	<input type="checkbox"/>	<input checked="" type="checkbox"/>
-	<input type="checkbox"/>	<input type="checkbox"/>	<input type="checkbox"/>	<input checked="" type="checkbox"/>
-	<input type="checkbox"/>	<input type="checkbox"/>	<input type="checkbox"/>	<input checked="" type="checkbox"/>
-	<input type="checkbox"/>	<input type="checkbox"/>	<input type="checkbox"/>	<input checked="" type="checkbox"/>
-	<input type="checkbox"/>	<input type="checkbox"/>	<input type="checkbox"/>	<input checked="" type="checkbox"/>

Sanitair/sauna

Toilet met de volgende toebehoren:				
- Toilet	<input checked="" type="checkbox"/>	<input type="checkbox"/>	<input type="checkbox"/>	<input type="checkbox"/>
- Toilethouder	<input type="checkbox"/>	<input type="checkbox"/>	<input type="checkbox"/>	<input checked="" type="checkbox"/>
- Toiletborstel(houder)	<input type="checkbox"/>	<input type="checkbox"/>	<input type="checkbox"/>	<input checked="" type="checkbox"/>
- Fontein	<input type="checkbox"/>	<input type="checkbox"/>	<input type="checkbox"/>	<input checked="" type="checkbox"/>

	Blijft achter	Gaat mee	Kan worden overgenomen	n.v.t.
-	<input type="checkbox"/>	<input type="checkbox"/>	<input type="checkbox"/>	<input checked="" type="checkbox"/>
-	<input type="checkbox"/>	<input type="checkbox"/>	<input type="checkbox"/>	<input checked="" type="checkbox"/>
Badkamer met de volgende toebehoren:				
- Ligbad	<input type="checkbox"/>	<input type="checkbox"/>	<input type="checkbox"/>	<input checked="" type="checkbox"/>
- Jacuzzi/whirlpool	<input type="checkbox"/>	<input type="checkbox"/>	<input type="checkbox"/>	<input checked="" type="checkbox"/>
- Douche (cabine/scherm)	<input type="checkbox"/>	<input type="checkbox"/>	<input type="checkbox"/>	<input checked="" type="checkbox"/>
- Stoomdouche (cabine)	<input type="checkbox"/>	<input type="checkbox"/>	<input type="checkbox"/>	<input checked="" type="checkbox"/>
- Wastafel	<input type="checkbox"/>	<input type="checkbox"/>	<input type="checkbox"/>	<input checked="" type="checkbox"/>
- Wastafelmeubel	<input type="checkbox"/>	<input type="checkbox"/>	<input type="checkbox"/>	<input checked="" type="checkbox"/>
- Planchet	<input type="checkbox"/>	<input type="checkbox"/>	<input type="checkbox"/>	<input checked="" type="checkbox"/>
- Toiletkast	<input type="checkbox"/>	<input type="checkbox"/>	<input type="checkbox"/>	<input checked="" type="checkbox"/>
- Toilet	<input type="checkbox"/>	<input type="checkbox"/>	<input type="checkbox"/>	<input checked="" type="checkbox"/>
- Toiletrolhouder	<input type="checkbox"/>	<input type="checkbox"/>	<input type="checkbox"/>	<input checked="" type="checkbox"/>
- Toiletborstel(houder)	<input type="checkbox"/>	<input type="checkbox"/>	<input type="checkbox"/>	<input checked="" type="checkbox"/>
-	<input type="checkbox"/>	<input type="checkbox"/>	<input type="checkbox"/>	<input checked="" type="checkbox"/>
-	<input type="checkbox"/>	<input type="checkbox"/>	<input type="checkbox"/>	<input checked="" type="checkbox"/>
Sauna met toebehoren	<input type="checkbox"/>	<input type="checkbox"/>	<input type="checkbox"/>	<input checked="" type="checkbox"/>
	<input type="checkbox"/>	<input type="checkbox"/>	<input type="checkbox"/>	<input checked="" type="checkbox"/>
	<input type="checkbox"/>	<input type="checkbox"/>	<input type="checkbox"/>	<input checked="" type="checkbox"/>
<i>Exterieur/installaties/veiligheid/energiebesparing</i>				
Schotel/antenne	<input type="checkbox"/>	<input type="checkbox"/>	<input type="checkbox"/>	<input checked="" type="checkbox"/>
Brievenbus	<input checked="" type="checkbox"/>	<input type="checkbox"/>	<input type="checkbox"/>	<input type="checkbox"/>
Kluis	<input type="checkbox"/>	<input type="checkbox"/>	<input type="checkbox"/>	<input checked="" type="checkbox"/>
(Voordeur)bel	<input checked="" type="checkbox"/>	<input type="checkbox"/>	<input type="checkbox"/>	<input type="checkbox"/>
Alarminstallatie	<input type="checkbox"/>	<input type="checkbox"/>	<input type="checkbox"/>	<input checked="" type="checkbox"/>
(Veiligheids)sloten en overige inbraakpreventie	<input checked="" type="checkbox"/>	<input type="checkbox"/>	<input type="checkbox"/>	<input type="checkbox"/>
Rookmelders	<input checked="" type="checkbox"/>	<input type="checkbox"/>	<input type="checkbox"/>	<input type="checkbox"/>
(Klok)thermostaat	<input checked="" type="checkbox"/>	<input type="checkbox"/>	<input type="checkbox"/>	<input type="checkbox"/>
Airconditioning	<input type="checkbox"/>	<input type="checkbox"/>	<input type="checkbox"/>	<input checked="" type="checkbox"/>
Warmwatervoorziening, te weten:				
- CV-installatie	<input checked="" type="checkbox"/>	<input type="checkbox"/>	<input type="checkbox"/>	<input type="checkbox"/>
- Boiler	<input type="checkbox"/>	<input type="checkbox"/>	<input type="checkbox"/>	<input checked="" type="checkbox"/>
- Geiser	<input type="checkbox"/>	<input type="checkbox"/>	<input type="checkbox"/>	<input checked="" type="checkbox"/>
-	<input type="checkbox"/>	<input type="checkbox"/>	<input type="checkbox"/>	<input checked="" type="checkbox"/>
-	<input type="checkbox"/>	<input type="checkbox"/>	<input type="checkbox"/>	<input checked="" type="checkbox"/>
-	<input type="checkbox"/>	<input type="checkbox"/>	<input type="checkbox"/>	<input checked="" type="checkbox"/>
Screens	<input type="checkbox"/>	<input type="checkbox"/>	<input type="checkbox"/>	<input checked="" type="checkbox"/>
Rolluiken	<input type="checkbox"/>	<input type="checkbox"/>	<input type="checkbox"/>	<input checked="" type="checkbox"/>
Zonwering buiten	<input checked="" type="checkbox"/>	<input type="checkbox"/>	<input type="checkbox"/>	<input type="checkbox"/>
-	<input type="checkbox"/>	<input type="checkbox"/>	<input type="checkbox"/>	<input checked="" type="checkbox"/>
-	<input type="checkbox"/>	<input type="checkbox"/>	<input type="checkbox"/>	<input checked="" type="checkbox"/>
-	<input type="checkbox"/>	<input type="checkbox"/>	<input type="checkbox"/>	<input checked="" type="checkbox"/>
Isolatievoorzieningen (voorzetramen/radiatorfolie etc.), te weten:				
-	<input type="checkbox"/>	<input type="checkbox"/>	<input type="checkbox"/>	<input checked="" type="checkbox"/>
-	<input type="checkbox"/>	<input type="checkbox"/>	<input type="checkbox"/>	<input checked="" type="checkbox"/>

	Blijft achter	Gaat mee	Kan worden overgenomen	n.v.t.
Telefoonaansluiting/internetaansluiting	<input checked="" type="checkbox"/>	<input type="checkbox"/>	<input type="checkbox"/>	<input type="checkbox"/>
Veiligheidsschakelaar wasautomaat	<input checked="" type="checkbox"/>	<input type="checkbox"/>	<input type="checkbox"/>	<input type="checkbox"/>
Waterslot wasautomaat	<input checked="" type="checkbox"/>	<input type="checkbox"/>	<input type="checkbox"/>	<input type="checkbox"/>
Zonnepanelen	<input type="checkbox"/>	<input type="checkbox"/>	<input type="checkbox"/>	<input checked="" type="checkbox"/>
Oplaadpunt elektrische auto	<input type="checkbox"/>	<input type="checkbox"/>	<input type="checkbox"/>	<input checked="" type="checkbox"/>
	<input type="checkbox"/>	<input type="checkbox"/>	<input type="checkbox"/>	<input checked="" type="checkbox"/>
	<input type="checkbox"/>	<input type="checkbox"/>	<input type="checkbox"/>	<input checked="" type="checkbox"/>

Tuin

Inrichting

Tuinaanleg/bestrating	<input checked="" type="checkbox"/>	<input type="checkbox"/>	<input type="checkbox"/>	<input type="checkbox"/>
Beplanting	<input checked="" type="checkbox"/>	<input type="checkbox"/>	<input type="checkbox"/>	<input type="checkbox"/>
Stapelbakken	<input type="checkbox"/>	<input checked="" type="checkbox"/>	<input type="checkbox"/>	<input type="checkbox"/>

Verlichting/installaties

Buitenverlichting	<input checked="" type="checkbox"/>	<input type="checkbox"/>	<input type="checkbox"/>	<input type="checkbox"/>
Tijd- of schemerschakelaar/bewegingsmelder	<input checked="" type="checkbox"/>	<input type="checkbox"/>	<input type="checkbox"/>	<input type="checkbox"/>
	<input type="checkbox"/>	<input type="checkbox"/>	<input type="checkbox"/>	<input checked="" type="checkbox"/>

Bebouwing

Tuinhuis/buitenberging	<input checked="" type="checkbox"/>	<input type="checkbox"/>	<input type="checkbox"/>	<input type="checkbox"/>
Kasten/werkbank in tuinhuis/berging	<input type="checkbox"/>	<input type="checkbox"/>	<input type="checkbox"/>	<input checked="" type="checkbox"/>
(Broei)kas	<input type="checkbox"/>	<input type="checkbox"/>	<input type="checkbox"/>	<input checked="" type="checkbox"/>
Stellingkast	<input type="checkbox"/>	<input checked="" type="checkbox"/>	<input type="checkbox"/>	<input type="checkbox"/>
	<input type="checkbox"/>	<input type="checkbox"/>	<input type="checkbox"/>	<input checked="" type="checkbox"/>

Overig

Overige tuin, te weten:				
- (Sier)hek	<input checked="" type="checkbox"/>	<input type="checkbox"/>	<input type="checkbox"/>	<input type="checkbox"/>
- Vlaggenmast(houder)	<input checked="" type="checkbox"/>	<input type="checkbox"/>	<input type="checkbox"/>	<input type="checkbox"/>
-	<input type="checkbox"/>	<input type="checkbox"/>	<input type="checkbox"/>	<input checked="" type="checkbox"/>
-	<input type="checkbox"/>	<input type="checkbox"/>	<input type="checkbox"/>	<input checked="" type="checkbox"/>

Overig

Zijn er zaken die geen eigendom zijn van verkoper omdat er sprake is van een leasecontract of huurcontract. Zo ja, neemt verkoper de zaak mee of wordt het betreffende contract overgenomen?	Ja	Nee	Gaat mee	Moet worden overgenomen
CV	<input type="checkbox"/>	<input checked="" type="checkbox"/>	<input type="checkbox"/>	<input type="checkbox"/>
Boiler	<input type="checkbox"/>	<input checked="" type="checkbox"/>	<input type="checkbox"/>	<input type="checkbox"/>
Zonnepanelen	<input type="checkbox"/>	<input checked="" type="checkbox"/>	<input type="checkbox"/>	<input type="checkbox"/>
	<input type="checkbox"/>	<input checked="" type="checkbox"/>	<input type="checkbox"/>	<input type="checkbox"/>
	<input type="checkbox"/>	<input checked="" type="checkbox"/>	<input type="checkbox"/>	<input type="checkbox"/>
	<input type="checkbox"/>	<input checked="" type="checkbox"/>	<input type="checkbox"/>	<input type="checkbox"/>
Bijlage(n) over te nemen contracten:				
-				
-				

Vragenlijst voor de verkoop van een woning

DEEL B

1. Bijzonderheden

- A. Zijn er nadat u het perceel in eigendom hebt gekregen nog andere, eventuele aanvullende notariële of onderhandse akten opgesteld met betrekking tot het perceel? Ja / Nee
- Zo ja, welke? : _____
- B. Zijn er mondelinge of schriftelijke afspraken gemaakt over aangrenzende percelen? Ja / Nee / Niet bekend
(Denk hierbij aan regelingen voor het gebruik van een poort, schuur, garage, tuin, overeenkomsten met meerdere burens, toezeggingen, erfafscheidingen.)
- Zo ja, welke zijn dat : _____
- C. Wijken de huidige terreinafscheidingen af van de kadastrale eigendomsgrenzen? Ja / Nee / Niet bekend
(Denk hierbij ook aan strookjes grond van de gemeente die u in gebruik heeft, of grond van u die gebruikt wordt door de burens.)
- Zo ja, waaruit bestaat die afwijking? : _____
- D. Is een gedeelte van uw pand, schuur, garage of schutting gebouwd op grond van de burens of andersom? Ja / Nee / Niet bekend
- Zo ja, graag nader toelichten : _____
- E. Heeft u grond van derden in gebruik? Ja / Nee / Niet bekend
- Zo ja, welke grond? : _____
- F. Rusten er 'bijzondere lasten en beperkingen' op de woning en/of het perceel? (Bijzondere lasten en beperkingen kunnen privaatrechtelijke beperkingen zijn zoals (lijdende) erfdienstbaarheden (bijvoorbeeld een recht van overpad), kwalitatieve verplichtingen, kettingbedingen, vruchtgebruik, voorkeursrecht (bijvoorbeeld een eerste recht van koop), opstalrecht, erfpacht, huurkoop. Het kan ook gaan om publiekrechtelijke beperkingen zoals een aanschrijving van de gemeente in het kader van een illegale verbouwing) Ja / Nee
- Zo ja, welke? : _____
- G. Is de Wet voorkeursrecht gemeenten van toepassing? Ja / Nee
- H. Is er een anti-speculatiebeding van toepassing op de woning? Ja / Nee
- Zo ja, hoe lang nog? : _____
- I. Is er sprake van een beschermd stads- of dorpsgezicht of loopt er een procedure tot aanwijzing daartoe? Ja / Nee
- Is er sprake van een gemeentelijk-, provinciaal-of rijksmonument of loopt er een procedure tot aanwijzing daartoe? Ja / Nee
- Is er volgens het bestemmingsplan sprake van een beeldbepalend of karakteristiek object? Ja / Nee
- J. Is er sprake (geweest) van ruilverkaveling? Ja / Nee
- Zo ja, moet u hiervoor ruilverkavelingsrente betalen? Ja / Nee
- Zo ja, hoeveel en voor hoe lang? Bedrag: € _____
- Duur : _____
- K. Is er sprake van onteigening? Ja / Nee
- L. Is de woning of de grond geheel of gedeeltelijk verhuurd of bij anderen in gebruik? Ja / Nee /

n.v.t.

Zo ja: Is er een huurcontract? Ja / Nee

Welk gedeelte is verhuurd? : _____

Welke delen vallen onder gezamenlijk gebruik? : _____

Welke zaken zijn van de huurder en mag hij : _____

verwijderen bij ontruiming?
(Bijvoorbeeld geiser, keuken, lampen.)

Heeft de huurder een waarborgsom gestort? Ja / Nee

Zo ja, hoeveel? € _____

Heeft u nog andere afspraken met de huurders gemaakt? Ja / Nee

Zo ja, welke? : _____

M. Is er over het pand een geschil/procedures gaande, al dan niet bij de rechter, huurcommissie of een andere instantie? (bijvoorbeeld onteigening/kwesties met burens, zoals erfdienstbaarheden, recht van overpad, erfafscheidingen e.d.) Ja / Nee

Zo ja, welke is/zijn dat? : _____

N. Is er bezwaar gemaakt tegen de waardebeschikking WOZ? Ja / Nee

Zo ja, toelichting : _____

O. Zijn er door de overheid of nutsbedrijven verbeteringen of herstellingen voorgeschreven of aangekondigd die nog niet naar behoren zijn uitgevoerd? Ja / Nee

Zo ja, welke? : _____

P. Zijn er in het verleden subsidies of premies verstrekt die bij verkoop van de woning voor een deel kunnen worden teruggevorderd? Ja / Nee

Zo ja, welke? : _____

Q. Is het pand onbewoonbaar verklaard of in het verleden ooit onbewoonbaar verklaard geweest? Ja / Nee

Zo ja, waarom? : _____

R. Is er bij verkoop sprake van een omzetbelastingheffing? Ja / Nee

(Bijvoorbeeld omdat het een voormalig bedrijfsonroerendgoed is, of een woning met praktijkgedeelte, of omdat u pas ingrijpend verbouwd hebt.)

Zo ja, waarom? : _____

S. Hoe gebruikt u de woning nu? (Bijvoorbeeld woning, : _____

praktijk, winkel, opslag)

Is dat gebruik volgens de gemeente toegestaan? Ja / Nee

Zo nee, heeft de gemeente dit strijdige gebruik wel eens bij u aangekaart? Ja / Nee /

n.v.t.

Hoe heeft de gemeente dit strijdige gebruik bij u : _____

aangekaart?

2. Gevels

A. Is er sprake (geweest) van vochtdoorslag of aanhoudend vochtige plekken op de gevels? Ja / Nee

Zo ja, waar? : _____

B. Zijn er (gerepareerde) scheuren/beschadigingen in/aan de gevels aanwezig? Ja / Nee

Zo ja, waar? : _____

- C. Zijn de gevels tijdens de bouw geïsoleerd? Ja / Nee / Niet bekend
 Zo nee, zijn de gevels daarna geïsoleerd? Ja / Nee / Niet bekend
 Is er sprake van volledige isolatie? Ja / Nee / Niet bekend
 Zo nee, welke delen zijn er niet geïsoleerd? : _____
- D. Zijn de gevels ooit gereinigd? Ja / Nee
 Zo ja, volgens welke methode en wanneer? : _____

3. Dak(en)

- A. Hoe oud zijn de daken?
 Platte daken : _____
 Overige daken : _____
- B. Heeft u last van daklekkages (gehad)? Ja / Nee
 Zo ja, waar? : _____
- C. Zijn er in het verleden gebreken geconstateerd aan de dakconstructie zoals scheve, doorbuigende, krakende, beschadigde en/of aangetaste dakdelen? Ja / Nee
 Zo ja, waar? : _____
- D. Heeft u het dak al eens (gedeeltelijk) laten vernieuwen c.q. laten repareren? Ja / Nee
 Zo ja, welk (gedeelte van het) dak en waarom? : _____
- E. Is het dak tijdens de bouw geïsoleerd? Ja / Nee / Niet bekend
 Zo nee, is het dak daarna geïsoleerd? Ja / Nee / Niet bekend
 Is er sprake van volledige isolatie? Ja / Nee / Niet bekend
 Zo nee, welke delen zijn er niet geïsoleerd? : _____
- F. Zijn de regenwaterafvoeren lek of verstopt? Ja / Nee
 Zo ja, toelichting : _____
- G. Zijn de dakgoten lek of verstopt? Ja / Nee
 Zo ja, toelichting : _____

4. Kozijnen, ramen, en deuren

- A. Wanneer zijn de kozijnen, ramen en deuren voor het laatst geschilderd? : _____
 Is dit gebeurd door een erkend schildersbedrijf? Ja / Nee
 Zo ja, door wie? : _____
- B. Functioneren alle scharnieren en sloten? Ja / Nee
 Zo nee, toelichting : _____
- C. Zijn voor alle afsluitbare deuren, ramen etc. sleutels aanwezig? Ja / Nee
 Zo nee, voor welke deuren, ramen etc. niet? : _____
- D. Is er sprake van isolerende beglazing? Ja / Nee
 Is er sprake van volledige isolatie? Ja / Nee

Zo nee, welke delen zijn er niet geïsoleerd? : _____

- E. Is er bij de isolerende beglazing sprake van condensvorming tussen het glas? Ja / Nee
(Denk aan lekkende ruiten.)

Zo ja, waar? : _____

5. Vloeren, plafonds en wanden

- A. Is er sprake (geweest) van vochtdoorslag of optrekkend vocht op vloeren, plafonds en/of wanden? Ja / Nee

Zo ja, waar? : _____

- B. Is er sprake (geweest) van schimmelvorming op de vloeren, plafonds en/of wanden? Ja / Nee

Zo ja, waar? : _____

- C. Zijn er (gerepareerde) of (verborgen) scheuren en/of beschadigingen in/aan vloeren, plafonds en/of wanden aanwezig? Ja / Nee

Zo ja, waar? : _____

- D. Hebben zich in het verleden problemen voorgedaan met de afwerkingen? (Bijvoorbeeld loszittend tegelwerk, loslatend behang of spuitwerk, holklinkend of loszittend stucwerk, etc.) Ja / Nee

Zo ja, waar? : _____

- E. Is er sprake (geweest) van gebreken aan de vloerconstructie, zoals scheve, doorbuigende, krakende, beschadigde en/of aangetaste vloerdelen? Ja / Nee

Zo ja, waar? : _____

- F. Is er sprake van vloerisolatie? Ja / Nee / Niet bekend

Is er sprake van volledige isolatie? Ja / Nee / Niet bekend

Zo nee, welke delen zijn er niet geïsoleerd? : _____

6. Kelder, kruipruimte en fundering

- A. Is er sprake (geweest) van gebreken aan de fundering? Ja / Nee / Niet bekend

Zo ja, waar? : _____

- B. Is de kruipruimte toegankelijk? Ja / Nee

Is de kruipruimte droog? Ja / Nee / Meestal

Zo nee of meestal, toelichting: : _____

- C. Is er sprake van vochtdoorslag door de kelderwand? Ja / Nee / Soms

Zo ja of soms, toelichting: : _____

- D. Is de grondwaterstand in de afgelopen jaren waarneembaar gewijzigd of is er sprake van wateroverlast geweest? Ja / Nee

Zo ja, heeft dit tot problemen geleid in de vorm van water in de kruipruimte c.q. kelder? Ja / Nee / n.v.t.

Zo nee, tot wat voor andere problemen heeft dit geleid? : _____

7. Installaties

- A. Wat voor warmte-installatie is er aanwezig? : _____

(Bijvoorbeeld cv-installatie, WTW-systeem, WKO-systeem.)

Wat is het merk van de installatie en hoe oud is : _____

deze? Merk

Leeftijd : _____

Wanneer is deze voor het laatst onderhouden? : _____

Is het onderhoud uitgevoerd door een erkend bedrijf? Ja / Nee

Zo ja, door wie? : _____

B. Zijn er de afgelopen tijd zaken opgevallen ten aanzien van de installatie? Ja / Nee
(bijvoorbeeld de cv-installatie moet meer dan 1 keer per jaar bijgevoerd worden)

Zo ja, wat is u opgevallen? : _____

C. Zijn er radiatoren die niet warm worden? Ja / Nee

Zo ja, welke? : _____

D. Zijn er radiatoren of (water)leidingen die lekken? Ja / Nee

Zo ja, waar en welke? : _____

E. Zijn er radiatoren of (water)leidingen die ooit zijn bevroren? Ja / Nee

Zo ja, waar? : _____

F. Heeft u vloerverwarming in de woning? Ja / Nee

Zo ja, waar? : _____

G. Zijn er vertrekken die niet (goed) warm worden? Ja / Nee

Zo ja, welke? : _____

H. Heeft de woning zonnepanelen die uw eigendom zijn? Ja / Nee

Zo ja, blijven de zonnepanelen achter? Ja / Nee / n.v.t./Nader overeen te komen

Heeft de woning zonnepanelen die worden gehuurd? Ja / Nee

Kan het huurcontract worden overgenomen door koper? Ja / Nee

In welk jaar zijn de zonnepanelen geplaatst en door : _____
wie? Jaar

Installateur : _____

Is de btw over het aankoopbedrag teruggevraagd van de belastingdienst? Ja / Nee

Hoeveel stroom heeft u het afgelopen jaar opgewekt? Jaar : _____

Aantal kWh : _____

Hoe lang zit er nog fabrieksgarantie op de zonnepanelen? : _____

Zijn de zonnepanelen aangeschaft met subsidie? Ja / Nee

Zo ja, moet de subsidie worden terugbetaald? Ja / Nee / n.v.t.

Zo ja, welk bedrag moet worden terugbetaald? € _____

I. In welk jaar zijn voor het laatst de aanwezige schoorsteenkanalen/rookgasafvoeren geveegd/gereinigd? : _____

J. Wanneer heeft u de aanwezige schoorsteenkanalen : _____
voor het laatst gebruikt?

Is de trek van aanwezige schoorsteenkanalen goed? Ja / Nee / Niet bekend

K. Is de elektrische installatie vernieuwd? Ja / Nee

Zo ja, wanneer? : _____

Zo ja, welke onderdelen? : _____

L. Zijn er gebreken aan de (technische) installaties? Ja / Nee / Niet bekend

Zo ja, welke? : _____

8. Sanitair en riolering

A. Zijn er beschadigingen aan wastafels, douche, bad, toiletten, gootstenen en kranen? Ja / Nee

Zo ja, welke? : _____

B. Lopen de afvoeren van wastafels, douche, bad, toiletten, gootstenen en kranen goed door? Ja / Nee

Zo nee, welke niet? : _____

C. Is de woning aangesloten op het gemeentelijke riool? Ja / Nee

D. Zijn er gebreken (geweest) aan de riolering, zoals breuken, stankoverlast, lekkages, etc.? Ja / Nee

Zo ja, welke? : _____

E. Is er een andere voorziening, zoals een septictank, beerput of dergelijk aanwezig? Ja / Nee

Zo ja, wat is er aanwezig en hoe dient dit te worden : _____
onderhouden?

9. Diversen

A. Wat is het bouwjaar van de woning? : _____

B. Zijn er asbesthoudende materialen in de woning aanwezig? Ja / Nee / Niet bekend

Zo ja, welke en waar? : _____

C. Blijft er in de woning zeil achter, al dan niet vastgelijmd, dat is aangeschaft tussen 1955 en 1982? Ja / Nee / Niet bekend

D. Is er sprake van loden leidingen in de woning? Ja / Nee / Niet bekend

Zo ja, waar? : _____

E. Is de grond verontreinigd? Ja / Nee / Niet bekend

Zo ja, is er een onderzoeksrapport? Ja / Nee / n.v.t.

Zo ja, heeft de gemeente/provincie een onderzoeks- of saneringsbevel opgelegd? Ja / Nee / n.v.t.

F. Is er een olietank aanwezig? Ja / Nee / Niet bekend

Zo ja, is deze gesaneerd/verwijderd? Ja / Nee / n.v.t.

Zo ja, waar is de olietank op het perceel gesitueerd?: _____

Is er een Kiwa-certificaat aanwezig? Ja / Nee / n.v.t.

- G. Is er sprake van overlast door ongedierte in of (rond)om de woning? Ja / Nee
(Denk aan muizen, ratten, kakkerlakken, etc.)
Zo ja, waar? : _____
- H. Is de woning aangetast door houtworm, boktor, ander ongedierte of zwam? Ja / Nee / Niet bekend
Zo ja, waar? : _____
Zo ja, is deze aantasting al eens behandeld? Ja / Nee / n.v.t.
Zo ja, wanneer? : _____
Zo ja, door welk bedrijf? : _____
- I. Is er sprake van chlorideschade (betonrot)? (Betonrot komt vooral voor in kruipruimtes van woningen gebouwd tussen 1965 en 1981 die voorzien zijn van betonnen vloerelementen van het merk Kwaaitaal of Manta. Ook andere beton- elementen - bijvoorbeeld balkons - kunnen aangetast zijn) Ja / Nee / Niet bekend
Zo ja, waar? : _____
- J. Hebben er verbouwingen en/of aanbouwen plaatsgevonden in en/of om de woning? Ja / Nee
Zo ja, welke ver-/aانبouwingen? : _____
Zo ja, in welk jaartal? : _____
Zo ja, door welk bedrijf zijn deze uitgevoerd? : _____
- K. Zijn er verbouwingen of uitbreidingen uitgevoerd zonder omgevingsvergunning (voorheen bouwvergunning)? Ja / Nee / Niet bekend
Zo ja, welke? : _____
- L. Bent u in het bezit van een energieprestatiecertificaat/energielabel? Ja / Nee
Zo ja, welke label? : _____
- 10. Vaste lasten**
- A. Hoeveel betaalde u voor de laatste aanslag onroerendezaakbelasting? € _____
Belastingjaar : _____
- B. Wat is de WOZ-waarde? € _____
Peiljaar? : _____
- C. Hoeveel betaalde u voor de laatste aanslag waterschapslasten? € _____
Belastingjaar? : _____
- D. Hoeveel betaalde u voor de laatste aanslag rioolrecht? € _____
Belastingjaar : _____
- E. Welke voorschotbedragen betaalt u maandelijks aan de nutsbedrijven? Gas: € _____
Elektra: € _____
Blokverwarming: € _____
Anders : _____
Te weten € _____
- F. Zijn er lease- en/of huurkoopcontracten? (Bijvoorbeeld keuken, kozijnen, cv-ketel, etc.) Ja / Nee
Zo ja, welke? : _____

Zijn deze contracten overdraagbaar op de koper? Ja / Nee
Let op! Veel lease- en huurkoopcontracten zijn niet langer overdraagbaar op een koper. Neem hiervoor contact op met de betreffende leverancier.

Hoe lang lopen de contracten nog en wat is de eventuele afkoopsom? Afkoopsom € _____

Duur : _____

G. Als er sprake is van erfpacht of opstalrecht hoe hoog is dan de canon per jaar? € _____

Heeft u alle canons betaald? Ja / Nee / n.v.t.

Is de canon afgekocht? Ja / Nee / n.v.t.

Zo ja, tot wanneer? : _____

H. Heeft u alle gemeentelijke belastingen die u verschuldigd bent al betaald? Ja / Nee

Zijn er variabele bedragen voor gemeenschappelijke poorten, inritten of terreinen? Ja / Nee

Zo ja, hoe hoog en waarvoor? : _____

I. Heeft u, om in de straat te parkeren, een parkeervergunning nodig? Ja / Nee

Hoeveel parkeervergunningen kunnen er maximaal : _____
worden aangevraagd?

Wat zijn de kosten voor deze parkeervergunning(en) per jaar? € _____

11. Garanties

Zijn er lopende onderhoudscontracten en/of garantieregelingen overdraagbaar aan de koper? Ja / Nee
(Zoals dakbedekking, cv-installatie, dubbele beglazing, etc.)

Zo ja, welke? : _____

12. Nadere informatie

Overige zaken *(Overige zaken die de koper naar uw : _____
mening moet weten)*

Algemene informatie en voorwaarden Poldermakelaars B.V.

Algemene informatie en voorwaarden Poldermakelaars B.V.

Algemene Consumentenvoorwaarden NVM

Op al onze opdrachten zijn van toepassing de voorwaarden zoals weergegeven in de brochure "Algemene Consumentenvoorwaarden NVM", mede vastgesteld door de Nederlandse Vereniging van Makelaars in onroerende goederen NVM. Hierin zijn de rechten en verplichtingen van de opdrachtgever en de makelaar nader omschreven. Indien u een exemplaar wilt ontvangen kunnen wij u deze per e-mail toezenden.

Voorwaarden en condities

Poldermakelaars streeft naar een zo nauwkeurig mogelijke inventarisatie van de beschikbare gegevens maar men moet ervan uitgaan dat het slechts indicatief is. De gegevens (bedragen, jaartallen, omschrijvingen, plattegronden, maten ed.) zijn soms verkregen door mondeling informatie, soms zijn ze vanuit het geheugen opgediept. De koper heeft zijn eigen onderzoeksplicht naar alle zaken die voor hem van belang zijn en kan zich nimmer beroepen op onbekendheid met feiten die hij zelf had kunnen waarnemen of kenbaar waren uit openbare registers. Aan bijna iedere onroerende zaak zijn bijzondere bepalingen of zogenaamde erfdienstbaarheden verbonden. Deze staan gewoonlijk in de akte van levering (het zogenaamde "eigendomsbewijs") welke kan worden opgevraagd bij Poldermakelaars of het kadaster. Van belang zijnde informatie is bij Poldermakelaars opvraagbaar. In veel gevallen worden deze gegevens aan u verstrekt of toegezonden (met uitzondering van privacygevoelige informatie). De informatie van deze woning wordt aan meerdere personen verstrekt. Aan deze gegevens kunnen geen rechten worden ontleend. De aanbieding van dit object dient te worden gezien als een uitnodiging tot het uitbrengen van een bod.

Rechtsgeldige koopovereenkomst pas ná ondertekening

Een mondelinge overeenstemming tussen de particuliere verkoper en de particuliere koper is niet rechtsgeldig. Met andere woorden: er is geen koop. Er is pas sprake van een rechtsgeldige koop als de particuliere verkoper en de particuliere koper de koopovereenkomst hebben ondertekend. Dit vloeit voort uit artikel 7:2 Burgerlijk Wetboek. Een bevestiging van de mondelinge overeenstemming per e-mail of een toegestuurd concept van de koopovereenkomst wordt overigens niet gezien als een 'ondertekende koopovereenkomst'.

Koopakte

Behoudens nadere afspraken gelden de standaardregels, zoals deze voorkomen in de modelakte die is opgesteld door de NVM. Verkoper behoudt zich het recht voor om een ouderdomsclausule en/of een asbestclausule op te nemen in de koopakte. De waarborgsom of bankgarantie is 10% van de koopsom. Eventueel door de koper te maken voorbehouden (zoals voor het verkrijgen van hypotheek, NHG garantie) worden alleen vermeld als deze in de onderhandelingen zijn afgesproken.

Ontbindende voorwaarden

Eventueel door de koper te maken voorbehouden of ontbindende voorwaarden worden alleen opgenomen wanneer deze bij aanvang van of tijdens de onderhandelingen zijn afgesproken. Bijvoorbeeld van het verkrijgen van financiering, Nationale Hypotheek Garantie, verkoop eigen woning of een starterslening. Voor de termijn voor een voorbehoud van financiering wordt standaard vijf weken na het tekenen van de koopovereenkomst opgenomen. Bij het verkrijgen van een starterslening kan dat langer zijn.

Gunning

Verkoper behoudt zich te allen tijde het recht voor het object te gunnen aan de gegadigde van zijn keuze.

Bouwkundige keuring

U heeft het recht een bouwkundige keuring van de woning te laten uitvoeren. Poldermakelaars kan u verwijzen naar betrouwbare onafhankelijke keuringsinstanties. Poldermakelaars adviseert u dit te laten doen na mondelinge overeenkomst, voorafgaand aan het tekenen van de koopovereenkomst om discussies achteraf te voorkomen.

Biedingen

Een bieding op een woning wordt uitsluitend in behandeling genomen als deze schriftelijk (of per e-mail) wordt uitgebracht. Een bieding dient minimaal de navolgende zaken te bevatten: uw n.a.w. gegevens plus uw telefoonnummer(s) en mailadres, het bedrag van de koopsom, uw wens voor de overdrachtsdatum van de woning, roerende zaken volgens de verstrekte lijst of afwijkend daarvan en alle eventuele opschortende en ontbindende voorwaarden die u wil opnemen. U bent pas in onderhandeling als u van de verkoper een tegenvoorstel heeft ontvangen. U bent niet in onderhandeling als Poldermakelaars aangeeft dat zij uw bod met de verkoper zal overleggen. Totdat er een tegenvoorstel wordt uitgebracht acht Poldermakelaars (en de verkoper) zich vrij te onderhandelen met iedere gegadigde van zijn keuze. Poldermakelaars accepteert geen biedingen als men de woning niet van binnen gezien heeft.

Biedsystemen

Systeem A "Amsterdamse systeem"

De verkopende makelaar onderhandelt met degene die als eerste een naar zijn oordeel serieus en onderhandelbaar bod heeft uitgebracht. Als deze onderhandelingen niet tot een resultaat leiden dan onderhandelt de verkopende makelaar vervolgens met eenieder van zijn keuze dan wel accepteert de verkopende makelaar uit de uitgebrachte biedingen het meest geschikte aanbod.

Systeem B

De verkopende makelaar bepaalt het tijdstip waarop de uitgebrachte biedingen worden beoordeeld. Het naar zijn oordeel meest aanvaardbare bod wordt geaccepteerd of er zal met een door de verkopende makelaar bepaalde bidder nader worden onderhandeld.

Toelichting meetinstructie NEN2580

De Meetinstructie is gebaseerd op de NEN2580. De Meetinstructie is bedoeld om een meer eenduidige manier van meten toe te passen voor het geven van een indicatie van de gebruiksoppervlakte. De Meetinstructie sluit verschillen in meetuitkomsten niet volledig uit, door bijvoorbeeld interpretatieverschillen, afrondingen of beperkingen bij het uitvoeren van de meting. Poldermakelaars BV en de verkoper aanvaarden geen enkele aansprakelijkheid voor enige onvolledigheid, onjuistheid of anderszins, dan wel de gevolgen daarvan. Alle opgegeven maten en oppervlakten zijn indicatief. Koper kan geen rechten ontleen aan de opgegeven maatvoering. Iedere koper heeft op verzoek het recht en krijgt ook de gelegenheid om zelf de maatvoering te controleren in de woning of aan de hand van beschikbare tekeningen.

Tot slot, de verkopers van de woning die u heeft bezichtigd zijn uiteraard zeer benieuwd naar uw reactie en bevindingen. Laat daarom na een bezichtiging altijd wat van u horen. Een kleine moeite, maar waardevol voor onze opdrachtgever en ons. Een telefoontje of mailtje hierover stellen wij zeer op prijs.

Mocht u aanvullende vragen hebben? Neem dan contact met ons op.